شهادت مظلومانه و جانگداز بزرگ بانوی آفرینش، مادر نبوت، همسر ولایت و شجره طوبای امامت حضرت فاطمه زهرا سلام‌الله‌علیها تسلیت باد

جمهوری اسلامی

پنجشنبه ۲۵ دی ۱۳۹۹ - ۳۰ جمادی‌الاولی ۱۴۴۲ - ۱۴ ژانویه ۲۰۲۱ - شماره ۱۱۸۹۹ - سال چهل و دوم - ۱۲ صفحه - ۱۰۰۰ تومان

ساعات شرعی: اذان ظهر ۱۲/۱۳ ـ اذان مغرب ۱۷/۳۲ ـ اذان صبح ۵/۴۵ ـ طلوع آفتاب ۷/۱۴

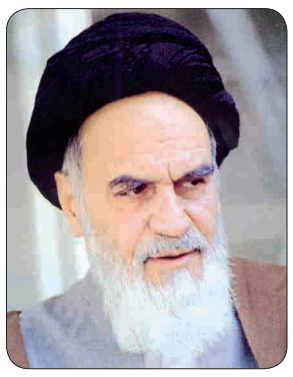

معلوم نیست که آن قدری که از طرف عالم غیرمهذب اسلام صدمه دیده است، از طرف جهال غیرمهذب با اینکه عددشان زیاد است صدمه دیده باشد

حضرت امام خمینی قدس سره‌الشریف
صحیفه امام، جلد ۱۵، ص ۵۰۴

بخشودگی ۱۰۰ درصدی جریمه دیرکرد بیمه شخص ثالث

در صورتی که مالکان از اول تا پایان بهمن ماه ۹۹ نسبت به تمدید بیمه شخص ثالث خودرو خود اقدام کنند مشمول بخشودگی جریمه دیرکرد تمدید بیمه ثالث می‌شوند.
طبق بخشنامه ابلاغی ازسوی بیمه مرکزی به شرکت‌های بیمه، به مناسبت آغاز دهه فجر، جریمه دیرکرد بیمه شخص ثالث کلیه وسایل نقلیه موتوری زمینی از جمله خودروهای سواری، تاکسی، کامیون و اتوبوس شامل بخشودگی شده است.

بقیه در صفحه۱۱

برگزاری نشست بررسی استیضاح ترامپ

پنس حاضر به پذیرش اجرای مصوبه کنگره برای برکناری ترامپ نشد

۱۲

مدیرعامل شرکت شهرک‌های صنعتی استان تهران:

استخراج رمز ارزها در قطعی برق کشور تأثیر دارد

۱۱

فلاحت‌پیشه:

اقلیت ۹ نفره‌ای در مجمع سعی می‌کردند درباره پالرمو رأی‌گیری نشود مخالفان FATF دغدغه مالی ندارند

صفحه۳

در حاشیه خاموشی‌های اخیر

بیت‌کوین، متهم اوّل

- در فصل زمستان و در شرایطی که هوا چندان سرد نیست نمی‌توان ادعا کرد مصرف برق و گاز بیش از حد متعارف است
- ایران، بعد از چین و آمریکا سومین کشور جهان در زمینه استخراج رمزارزها با سهم ۸ درصدی است و این نمی‌تواند مربوط به مناطق غیرمجاز باشد
- چینی‌ها با گرفتن مجوز، در چند منطقه ایران ازجمله ارس و رفسنجان درحال استخراج رمزارز هستند و برق بسیار زیادی مصرف می‌کنند
- مسئولان باید به جای شوخی کردن با مشکل خاموشی و اختلال در گرمایش خانه‌های مردم، به سراغ متوقف کردن جریان بیت‌کوین، اعم از خارجی و داخلی بروند و مصرف ارز برای تولید رمزارزها را به صفر برسانند

صفحه۱۱

ناوبندر مکران در رزمایش دریایی اقتدار به نیروی دریایی ارتش ملحق شد

۲

خطر شعله‌ور شدن کرونا با تشدید آلودگی هوا

- این روزها آلودگی هوا در اکثر مناطق کشور زندگی مردم را بیش از گذشته تحت تأثیر قرار داده و علاوه بر بیماری کرونا باید راهی برای مقابله با آلاینده‌ها نیز پیدا کنند

صفحه۲

مجلس به تغییر قانون انتخابات شوراهای شهر و روستا هم وارد شد

۹

تعلیق خلبان تونسی به دلیل مخالفت با پرواز از امارات به اسراییل

صفحه۱۲

تحلیل سیاسی هفته

بسم‌الله الرحمن الرحیم

«کرونا غیرقابل پیش‌بینی است»؛ این سخنی است که بارها ازسوی مسئولان سازمان بهداشت جهانی اعلام شده و نمونه‌اش را در بسیاری از کشورهای جهان دیده‌ایم. شاهدش نیز همین جهشی است که این ویروس در انگلیس از خود نشان داد و بر قدرت سرایت و خسارتش افزود و اکنون در اروپا و آمریکا روزانه هزاران قربانی می‌گیرد.

ویروسی که این روزها زندگی همه کشورهای جهان را زیر و رو کرده، هرچند اکنون به مرحله کشف واکسن و تزریق آن رسیده ولی طبق آخرین آمار در کل جهان تاکنون ۱۵ میلیون واکسن پیشگیری از کرونا تزریق شده که حتی شامل یک درصد از مردم دنیا هم نمی‌شود. بنابراین سرعت تزریق واکسن در دنیا چندان بالا نیست ولی شتاب مردم برای ایجاد ایمنی از طریق دریافت واکسن بسیار بالاست و البته که این حق مردم کشورمان هم هست که در موقعیتی که تزریق واکسن در کشورهای همسایه آغاز شده، هرچه زودتر وارد مرحله دریافت واکسن شده و از حاشیه غوغاسالارانه سیاسی در این باره در امان بمانند.

با توجه به این نیاز، باید توجه کرد که در این شرایط حتی اگر واکسن کرونا هم در دسترس بود و درصد قابل توجهی از مردم تحت واکسیناسیون قرار می‌گرفتند، باز هم نمی‌شد مطمئن بود که ایمنی نسبت به کرونا تا چه زمانی ادامه داشته و آیا این ویروس منحوس باز هم دست به جهش خواهد زد یا خیر. بنابراین تا زمان پاسخ به این سؤال، تنها راهکار پیش‌رو، رعایت دستورالعمل‌های بهداشتی و پرهیز از مسافرت و برگزاری میهمانی‌هاست، چون کرونا خطاکار است و با کسی شوخی ندارد.

در ایام فاطمیه قرار گرفته‌ایم و هفته آینده در سوم جمادی‌الثانی سالروز شهادت بزرگ بانوی آفرینش، دختر نبوت، همسر ولایت و مادر امامت حضرت صدیقه طاهره فاطمه زهرا سلام‌الله‌علیها را داریم. قطعاً این ایام فرصت مناسبی را برای رسانه ملی، وعاظ و خطبا فراهم می‌کند که مردم را با فضائل و خصائص این بانوی آسمانی، بهتر و عمیق‌تر آشنا کرده و این فرصت‌های تبلیغی را به رقابت‌های سیاسی و کشمکش‌های گمراه‌کننده تلف نکرده و شرایط حساس فرهنگی را درک کنند.

ایجاد فرصت برای گشایش مجدد پرونده لوایح مربوط به «گروه ویژه اقدام مالی» موسوم به FATF در مجمع تشخیص مصلحت نظام، فرصتی است که این‌بار نباید از دست برود، هرچند که عده‌ای با سنگ‌اندازی مجدد، درصدد بسته نگاه داشتن باب مراودات و درگاه‌های اقتصادی دولت و ادامه شرایط «تحریم در تحریم» هستند.

پرونده تصویب لوایح چهارگانه اقدامات مالی موسوم به «FATF» با گذشت چند سال، همچنان ناتمام مانده است و هنوز دو لایحه مهم از این لوایح چهارگانه در راهروهای مجمع تشخیص مصلحت نظام، سرگردان مانده‌اند. اگرچه طوری عمل شد که مهلت رسیدگی به لوایح به اتمام برسد اما ۲۴ آذرماه گذشته با درخواست دولت و تأیید رهبری بررسی مجدد دو لایحه پالرمو و CFT، در دستور کار مجمع تشخیص مصلحت نظام قرار گرفته است.

بقیه در صفحه ۲

فرار دیکتاتور

به مناسبت سالروز فرار محمدرضا پهلوی از ایران

صفحه۷

رعایت حقوق همسایگان در فرهنگ فاطمی

حجت‌الاسلام دکتر محمدرضا جواهری
عضو هیأت علمی دانشگاه فردوسی مشهد

صفحه۷

روحانی ظلم‌ستیزی که فدای اسلام شد

به مناسبت بیست و هفتم دی سالروز شهادت نواب صفوی

صفحه۷

فاطمه زهرا؛ تمام حقیقت انسانیت

بهره‌ای از کلام امام خمینی به مناسبت ایام شهادت حضرت صدیقه کبری

صفحه۶

هنوز حساب‌تان صاف نشده است آقای صدیقی!

محمد مهاجری

صفحه۳

دوستان ایرانی ترامپ

زمانی که روزنامه جمهوری اسلامی با تیتر درشت از «شکست سنگین قاتل شهید سلیمانی» خبر داد، نکته عجیب، عدم استقبال سایر رسانه‌ها بویژه رسانه ملی از این رویکرد و حتی اقدامات و اظهارات آشکار و بی‌پرده در حمایت از رئیس‌جمهور وحشی و دیکتاتور آمریکا بود و از طرف دیگر در فضای مجازی نیز ابقای ترامپ طرفداران زیادی داشت. اینک که دیگر از این فرد قطع امید شده است دو عامل کاملا متفاوت در رفتارهای ذکر شده مشخص گردید.

بقیه در صفحه۲

یا حسین
کنفرانس بین المللی
مکتب شهید سلیمانی و تمدن نوین اسلامی
MARTYR SOLEIMANI AND NEW ISLAMIC CIVILIZATION
المؤتمر الدولي لمدرسة الشهيد سليماني والحضارة الإسلامية الجديدة
محورهای کنفرانس
ابعاد فکری - اعتقادی و ویژگی های شخصیتی شهید سلیمانی
نقش شهید سلیمانی در فرهنگ و گفتمان مقاومت
شهید سلیمانی، نظم منطقه ای و جهانی
جامعه آرمانی تمدن نوین اسلامی در تصویر مطلوب شهید سلیمانی
نقش شهید سلیمانی در ساخت امنیت، عدالت و صلح در منطقه و جهان
همایش به صورت بین المللی و در قالب وبینار برگزار می گردد.
زمان: ۱۹ و ۲۰ بهمن ماه ۱۳۹۹
دریافت مقالات: ۱۰ بهمن ماه | ارسال مقالات به ایمیل: ICFA4040@GMAIL.COM
م الف - ۳۴۳۷
web:www.sm-soleimani.com E-mail: ICFA4040@GMAIL.COM Tel: +98 21 88538248 Fax:+98 21 88538247 msmic313

انتشار دو کتاب درباره آیت‌الله هاشمی رفسنجانی همزمان با چهارمین سالگرد رحلت

همزمان با چهارمین سالگرد رحلت آیت‌الله هاشمی رفسنجانی، روزنامه جمهوری اسلامی دو جلد کتاب درباره ایشان منتشر کرد. کتاب نخست «پیشگام رویش‌های علمی» نام دارد که در ۹۶ صفحه حاوی مطالب، مقالات و خاطراتی درباره آیت‌الله هاشمی رفسنجانی همراه با تصاویری از فعالیت‌های علمی و دانشگاهی این مرد خستگی‌ناپذیر عرصه علم و مدیریت است.

عنوان کتاب دوم، «۶۱ مصاحبه روزنامه جمهوری اسلامی با آیت‌الله هاشمی رفسنجانی» است که در ۶۲۴ صفحه شامل مصاحبه‌های روزنامه جمهوری اسلامی با ایشان از تاریخ ۱۳۵۸/۳/۹ تا ۱۳۹۵/۹/۲۴ می‌باشد. این مصاحبه‌ها حاوی انواع موضوعات سیاسی، اقتصادی، اجتماعی، فرهنگی داخلی و موضوعات مهم بین‌المللی هستند و می‌توان آن را بخشی از تاریخ ایران در دوران انقلاب و نظام جمهوری اسلامی دانست.

علاقه‌مندان می‌توانند این کتاب‌ها را از روابط عمومی دفتر مرکزی روزنامه جمهوری اسلامی (تلفن ۷۷۶۴۴۴۰۹) تهیه نمایند.

آگهی تعاونی های سراسر کشور در صفحات میانی روزنامه جمهوری اسلامی

خوانندگان عزیز می‌توانند برای ارائه نظرات، پیشنهادات و انتقادات خود از طریق شماره تلفن ۷۷۶۴۴۴۰۹ با روابط عمومی روزنامه جمهوری اسلامی تماس حاصل نمایند

آیت‌الله هاشمی رفسنجانی:

اگر متحجرین دست و پای مردم را نبندند، بال پرواز باز است و به خیلی جاها می‌تواند برسد.

تحلیل سیاسی هفته

بقیه از صفحه اول

علیرغم قوت گرفتن انتظارات برای تصویب احتمالی این لوایح، به نظر می‌رسد که مخالفانی سیاسی همچنان با قوت در تلاش هستند تا نگذارند این لوایح در مجمع تشخیص مصلحت نظام تصویب شود. این لوایح پیش از این در مجلس شورای اسلامی به تصویب رسیده بودند، اما شورای نگهبان با تصویب آن مخالفت کرد تا پرونده این لوایح به مجمع تشخیص مصلحت نظام واگذار شود.

با توجه به تأکید چندباره مخالفان تصویب این لوایح، به نظر می‌رسد که مخالفت با لوایح تصویب نشده، بیش از هر چیز دلایل سیاسی دارد، زیرا که پیش از این و در دولت‌های قبلی نیز بحث درباره تصویب آن صورت پذیرفته بود و حتی برخی افراد که امروز علم مخالفت با این لوایح را برداشته‌اند، در گذشته مخالفت چندانی نداشته‌اند.

در مرور مسائل بین‌المللی، ابتدا به تحولات تازه در صحنه سیاسی آمریکا می‌پردازیم که در بحران کم‌سابقه‌ای به سر می‌برد. ترامپ، رئیس‌جمهور جنجالی و حاشیه‌دار آمریکا، به دنبال یورش هوادارانش به ساختمان کنگره، اکنون در معرض برکناری قرار گرفته است. مجلس نمایندگان، یک هفته مانده به پایان دوره ریاست جمهوری ترامپ، از مایک پنس، معاون ترامپ خواست با فعالسازی متمم ۲۵ قانون اساسی، زمینه برکناری وی را هموار سازد. هرچند پنس این درخواست را نپذیرفته است ولی مصوبه درخواست برای برکناری، راه را برای استیضاح ترامپ باز می‌کند.

این طرح ابتدا در مجلس نمایندگان به رأی گذاشته می‌شود که البته به دلیل حائز اکثریت بودن دمکراتها، احتمال تصویب آن زیاد است. سپس این طرح به سنا می‌رود که تحلیل‌گران معتقدند احتمال تصویب آن در سنا نیز وجود دارد چرا که جمهوریخواهان از آن بیم دارند در صورت عدم استیضاح، ترامپ در انتخابات بعدی نیز انسجام حزب جمهوریخواه را که به‌شدت دچار خدشه شده است از بین خواهد برد و جمهوریخواهان سالها نخواهند توانست جایگاه خود را بازیابی کنند. نشانه‌های این امر نیز از تشدید حملات جمهوریخواهان سرشناس به ترامپ آشکار است.

این هفته، دولت آمریکا تحت سیطره ترامپ و تیم افراطی‌اش تلاش کردند از فرصت باقی مانده برای پیش بردن سیاستهای صهیونیستی خود حداکثر بهره‌برداری را بکنند که در این راستا، در عراق فالح الفیاض رئیس گروه «حشدالشعبی» را مورد تحریم قرار دادند و در یمن، اعلام کردند گروه انصارالله را در لیست «تروریست‌های موردنظر خود» قرار می‌دهند.

تحریم فالح‌الفیاض با واکنش گسترده احزاب و دولت عراق و خشم مردم این کشور مواجه شد. پس از اوج‌گیری اعتراضات مردمی، وزارت خارجه عراق روز سه‌شنبه رسماً مخالفت خود را به سفیر آمریکا در بغداد ابلاغ کرد. این اقدام آمریکا، تحرکات گروه‌های سیاسی برای اخراج آمریکایی‌ها از عراق را شدت داد و در این باره کمیسیون دفاعی مجلس عراق اعلام کرد وقت اخراج نیروهای آمریکایی فرا رسیده است. این کمیسیون از دولت خواست مصوبه سال گذشته مجلس درباره اخراج آمریکایی‌ها را به اجرا بگذارد. مقامات عراقی در دیدار با سفیر آمریکا تأکید کردند که براساس مصوبه مجلس حشدالشعبی گروهی قانونی است که با تأیید مرجعیت تشکیل شده است.

قصد آمریکا برای «تروریستی» خواندن گروه انصارالله یمن نیز بازتاب زیادی داشت. مسئولان انصارالله، این اقدام آمریکا را ناشی از عصبانیت واشنگتن و متحدین منطقه‌ای‌اش از عدم تحقق اهدافشان در یمن دانستند. یمنی‌ها همچنین اعلام کردند با حرکت اخیر آمریکا، دخالت این کشور در جنایت‌افروزی در یمن، به اثبات می‌رسد. یمنی‌ها تأکید کرده‌اند که اعتنایی به این اتهام‌افکنی‌ها نخواهند کرد و به مبارزات خود برای کوتاه کردن دست متجاوزان ادامه خواهند داد.

این هفته، به موازات وخیم‌تر شدن شرایط برای دونالد ترامپ رئیس‌جمهور آمریکا، ناامیدی به متحدین منطقه‌ای دولت تحت تسلط ترامپ نیز مستولی شد. در منطقه خلیج فارس، عربستان تلاش کرد با تجدید روابط با قطر، خود را برای رویارویی با شرایط جدید آماده سازد. عمده ناظران تأکید دارند که درخواست ریاض از قطر برای کنار گذاشتن مخاصمات و عادی‌سازی روابط، بدون اینکه اهداف عربستان در جنگ سیاسی قطر محقق شده باشد، شکست برای ریاض و پیروزی برای قطر می‌باشد.

در فلسطین اشغالی نیز وضعیت بنیامین نتانیاهو، یکی دیگر از متحدین ترامپ به وخامت گراییده است به‌گونه‌ای که رسانه‌های اسرائیلی و بسیاری از ناظران، حیات سیاسی نتانیاهو، پس از دوران ترامپ را پایان یافته تلقی می‌کنند.

خطر شعله‌ور شدن کرونا با تشدید آلودگی هوا

این روزها آلودگی هوا در اکثر مناطق کشور زندگی مردم را بیش از گذشته تحت تأثیر قرار داده و علاوه بر بیماری کرونا باید راهی برای مقابله با آلاینده‌ها نیز پیدا کند.

در همین حال کارشناسان بهداشتی و درمانی تأکید می‌کنند میان افزایش آلودگی هوا و افزایش شیوع کروناویروس رابطه مستقیم وجود دارد.بی تردید همزمانی کروناویروس با هر نوع بیماری تنفسی قطعا در شیوع آن تأثیرگذار خواهد بود.

آلودگی هوا در افرادی که بیماری‌های زمینه‌ای تنفسی دارند به ویژه افراد دارای بیماری‌های آلرژیک و آسم باعث می‌شود بیماری آن‌ها را شعله ور شود و همزمان خطر ابتلا و مرگ و میر را افزایش می‌دهد.در چنین شرایطی با توجه به اینکه ویروس کرونا نسبتا سنگین است زمان بیشتری در پیرامون قرار می‌گیرد و بقای آن افزایش پیدا می‌کند. بدین ترتیب احتمال شیوع و ابتلا افزایش پیدا می‌کند.

***وزیر بهداشت تأکید کرد: هرگونه عادی انگاری بیماری، ممنوع!**

در همین ارتباط، وزیر بهداشت با تأکید بر پرهیز از هرگونه عادی انگاری و ساده انگاری ازسوی مردم و مسئولان نسبت به کاهش موارد بیماری کرونا در کشور و با بیان اینکه این عادی انگاری همکاران ما را نگران کرده است، گفت: متأسفانه مواردی را از خیز جدید بیماری در کشور به خصوص در موارد سرپایی بیماری داریم می‌بینیم که این موارد می‌توانند بعد از چند روز به افزایش موارد بستری و بعد از آن به افزایش موارد مرگ و میر بدل شود.

دکتر سعید نمکی گفت: علیرغم اینکه در نقشه کشور گسترش نقاط زرد و آبی را می‌بینیم به شدت نگران خیز جدید بیماری هستیم. متأسفانه با آرامش خیالی که در مردم در کاهش مرگ‌ها و بستری‌ها بوجود آمده، باز دارند می‌روند به سمت عادی انگاری و ساده انگاری و همکاران را به شدت نگران کرده‌اند.

*** نگرانی وزارت بهداشت از ویروس جهش یافته کرونا**

سخنگوی وزارت بهداشت هم با بیان اینکه کاهش محدودیت‌های کرونایی در مناطق نارنجی و قرمز اتفاق نمی‌افتد، گفت: نگرانی‌ها در مورد ویروس جهش یافته کرونا نیز وجود دارد و هرگونه کاهش سطح مراقبت‌های بهداشتی در سطح جامعه می‌تواند خطرساز باشد و ما را به سمت خیز جدید بیماری سوق دهد.

دکتر سیما سادات لاری درباره نحوه لغو محدودیت‌های کرونایی با توجه به روند کاهشی بیماری در کشور، گفت: زمانی که فوتی‌های روزانه کرونا در کشور به نزدیک به ۵۰۰ نفر رسیده بود، مهم‌ترین اقدام اجرای محدودیت‌های سخت گیرانه بود که با همکاری مردم و مسئولان و همه اصناف اجرایی شد. نباید از این نکته غافل شویم که این محدودیت‌ها منجر به آسیب‌های اقتصادی فراوانی به اصناف شده است.

وی با بیان اینکه به هر حال بخشی از این آسیب‌های اقتصادی با روش‌های مختلف از طرف دولت جبران شد، افزود: اما نمی‌توان محدودیت‌ها را برای همیشه ادامه داد و نمی‌توان کسب و کارها را تعطیل کرد. در نتیجه باید به سمت قانون مداری و توانمندسازی جامعه برای مدیریت شرایط حرکت کنیم. درحال حاضر جامعه با محدودیت‌های اعمال شده در آذر ماه همراه شده و میزان رعایت پروتکل‌های بهداشتی نیز رشد بسیار خوبی داشته است. استفاده از ماسک درحال حاضر قابل مقایسه با بهار یا تابستان نیست و بخش زیادی از جامعه از ماسک استفاده می‌کنند و این یک فرهنگ سازی بسیار مناسب بود که به کمک رسانه‌ها انجام شد.

سخنگوی وزارت بهداشت با بیان اینکه کاهش محدودیت‌ها نیز فقط در مناطق زرد و آبی کرونا اجرا می‌شود که میزان بستری کمتری دارند، تأکید کرد: قرار نیست در مناطق نارنجی یا قرمز اجرایی شود.

*** ممنوعیت حرکت دسته جات عزاداری در ایام فاطمیه**

همزمان،دبیر کمیته اجتماعی انتظامی ستاد ملی مدیریت کرونا نیز با تأکید بر عدم سفر در ایام پیش‌رو گفت: با توجه به سردی هوا و سرعت بالای انتقال بیماری در این فصل و همچنین شیوع سویه جدید ویروس در کشورهای اروپایی(انگلیسی) مردم سفر را به یک زمان مناسب‌تر با فراغ بال موکول کنند.

حسین قاسمی با بیان اینکه طرح جامع مدیریت هوشمند محدودیت‌ها همچنان ملاک عمل بوده و درحال اجرا است، ادامه داد: هر شهری که در وضعیت نارنجی و قرمز قرار دارد با ممنوعیت ورود مواجه است و خودروهای شخصی با پلاک غیربومی نمی‌توانند وارد شهرهای وضعیت قرمز و نارنجی شوند و در صورتی که خودروهای غیربومی وارد این شهرها شوند، یک میلیون تومان در شهر قرمز و ۵۰۰ هزار تومان در شهر نارنجی هر ۲۴ ساعت یکبار جریمه می‌شوند.

دبیر کمیته اجتماعی انتظامی ستاد ملی مدیریت کرونا تصریح کرد: ممنوعیت تردد از ساعت ۲۱ تا ۴ صبح نیز در هر سه وضعیت قرمز، نارنجی و زرد حاکم است.

قاسمی خاطرنشان کرد: تأکید می‌کنیم، مردم همچنان از انجام سفر خودداری کنند تا با رعایت پروتکل‌ها وضعیتی را که در راستای اجرای دستورالعمل‌های بهداشتی به وجود آمده است را از دست ندهیم، چراکه وضعیت شکننده است و با هر دلیلی ممکن است شرایط تغییر کند. با توجه به سردی هوا، سرعت بالای انتقال بیماری در این فصل و همچنین شیوع سویه جدید ویروس در کشورهای اروپایی(انگلیسی) مردم سفر را به زمان مناسب‌تر با فراغ بال موکول کنند.

وی ادامه داد: درحال حاضر نیز رعایت پروتکل‌ها و دستورالعمل‌های بهداشت فردی و اجتماعی را ملاک عمل قرار دهند و کماکان این موضوعات مورد توجه‌شان باشد و از برگزاری دورهمی‌ها به شدت خودداری کنند.

قاسمی درباره برگزاری تجمعات مذهبی نیز تأکید کرد: دسته‌روی در ایام شهادت حضرت زهرا (س) ممنوع است و براساس اطلاعیه قرارگاه عملیاتی مقابله با کرونا نیز برگزاری تجمعات ممنوع است.

*** کرونا جان ۹۷ نفر دیگر را در ایران گرفت**

سخنگوی وزارت بهداشت همچنین گفت: تاکنون یک میلیون و ۳۰۵ هزار و ۳۳۹ نفر در کشور به طور قطعی به ویروس کرونا مبتلا شده و با فوت ۹۷ نفر از بیماران مبتلا به کرونا طی روزهای سه شنبه تا چهارشنبه، تعداد جان باختگان کرونا در کشور به ۵۶ هزار و ۴۵۷ نفر رسیده است.

لاری افزود: در این مدت ۶ هزار و ۳۱۷ بیمار جدید مبتلا به کرونا در کشور شناسایی شد و ۶۵۳ نفر بستری شدند. با این حساب، مجموع بیماران به یک میلیون و ۳۰۵ هزار و ۳۳۹ نفر رسید.

لاری گفت: هم‌اکنون براساس آخرین تحلیل‌ها، هفت شهرستان ساری، آمل، فریدونکنار، قائمشهر و نکا در استان مازندران و بندرگز و کردکوی در استان گلستان در وضعیت قرمز قرار دارند.همچنین ۳۰ شهرستان در وضعیت نارنجی، ۲۱۹ شهرستان در وضعیت زرد و ۱۹۲ شهرستان در وضعیت آبی قرار دارند.

شماره آینده روزنامه جمهوری اسلامی روز دوشنبه ۲۹ دی‌ماه منتشر می‌شود

ضمن عرض تسلیت ایام فاطمیه و فرا رسیدن سوم جمادی‌الثانی سالروز شهادت ام‌الائمه صدیقه کبری حضرت زهرا سلام‌الله‌علیها، به اطلاع خوانندگان محترم روزنامه می‌رسانیم شماره آینده روزنامه جمهوری اسلامی روز دوشنبه ۲۹ دی‌ماه ۱۳۹۹ منتشر خواهد شد.

دوستان ایرانی ترامپ

بقیه از صفحه اول

اول افراد و محافلی که به هر دلیل با سیاست‌های نظام مخالف بودند و فکر می‌کردند ادامه حاکمیت تندروها در آمریکا می‌تواند مانعی برای افراطیون داخلی باشد.

دوم برجام‌ستیزان و مخالفان آشتی ملی و گشایش در سیاست خارجی در دوران دولت دوازدهم که باقی بودن ترامپ می‌تواند به تحقق خواست آنان کمک کند و یکی از چهره‌های سرشناس این جناح گفت با ترامپ بهتر می‌توان کار کرد چون با دست باز عمل می‌کند.

همین کج‌اندیشی موجب شده بود اصلا مصالح ملی و مسئله شهادت سلیمانی فراموش شود. در واقع هر دو دسته اشتباه می‌کردند زیرا معترضین به وضع موجودِ بیهوده روی ترامپ حساب باز کرده بودند و اگر می‌ماند اتفاقاً انحصارطلبان تقویت می‌شدند.

و دسته دوم هم که از آمدن بایدن و شروع مجدد مذاکرات و احیای برجام واهمه داشتند نیز کاملا فریب خوردند و فقط امروز که پرونده انتخابات آمریکا بسته شده و ترامپ با افتضاح بی‌سابقه‌ای کاخ سفید را ترک می‌کند،تازه آقایان یادشان آمده که فرمانده بزرگ و مظلوم کشور چگونه به شهادت رسید و نه‌تنها برای آن سکوت خفت‌بار احساس شرمندگی نمی‌کنند بلکه طلبکار هم هستند. البته از این جماعت هیچ چیز بعید نیست از این‌ها باید عبور کرد ولی خطاب به آنان که برای تغییر وضع موجود روی ترامپ و بیگانگان حساب باز کرده بودند باید گفت صف و انگیزه شما از منافقین و سلطنت‌طلبانی که از دیوار کنگره بالا می‌رفتند کاملا جداست اما با اینگونه موضع‌گیری خودبخود در آن جرگه داخل می‌شوید پس اگر خواهان تغییر هستید روی توان خودتان و رای سرنوشت‌ساز ملت در انتخابات ۱۴۰۰ باید حساب کنید و لاغیر.

جریان افراطی هم دقت کند ایام حساسی در پیش است پس بهانه به دست زنگی مست ندهند، وحدت ملی را تقویت نمایند و از دولت مستقر کشور حمایت عملی کنند تا این ایام بگذرد و آینده روشن مردم به چشم دیده شود.

احمد حسینی

ناوبندر مکران در رزمایش دریایی اقتدار به نیروی دریایی ارتش ملحق شد

بزرگترین شناور نظامی کشور با حضور رئیس ستادکل نیروهای مسلح و فرمانده کل ارتش با بهره‌برداری عملیاتی در رزمایش دریایی اقتدار به ناوگان نیروی دریایی راهبردی ارتش پیوست.

به گزارش خبرگزاری مهر به نقل از روابط عمومی ارتش، صبح دیروز و با حضور سردار سرلشکر «محمد باقری» رئیس ستادکل نیروهای مسلح، امیر سرلشکر «سید عبدالرحیم موسوی» فرمانده کل ارتش و امیر دریادار «حسین خانزادی» فرمانده نیروی دریایی ارتش ناوبندر مکران با بهره‌برداری عملیاتی در رزمایش دریایی اقتدار به ناوگان نیروی دریایی راهبردی ارتش پیوست.

مأموریت ناوبندر مکران برای برقراری امنیت دریایی در منطقه رأس الحد، خلیج عدن، دریای سرخ و تنگه باب المندب خواهد بود که به این مناطق اعزام خواهد شد.

براساس این گزارش، ناوبندر مکران، یک جزیره متحرک ۱۲۱ هزار تنی است که نیروی دریایی ارتش آن را با تغییر کاربری به یکی از بزرگترین ناوبندرهای بالگردبر تبدیل کرده است که وظیفه پشتیبانی از ناوگروه‌های رزمی نیروی دریایی ارتش در آب‌های بین‌المللی و دوردست به ویژه منطقه شمال اقیانوس هند، تنگه باب‌المندب و دریای سرخ را برعهده دارد.

مکران در حقیقت حاصل تغییر کاربری یکی از شناورهای تجاری کشور است که متخصصان نیروی دریایی ارتش تنها در مدت شش ماه و با صرف ۷۲ هزار نفر ساعت کار مداوم و با ایجاد عرشه بالگرد ۹۵۰ تنی با مساحت ۳۲۰۰ متر مربع روی آن، این شناور را تبدیل به یک ناو پشتیبان تمام عیار کنند.

این ناو توانایی حمل ۸۲ هزار تن انواع نیازمندی‌های پشتیبانی یگان‌های شناور رزمی را داشته و قادر است بدون ارتباط با ساحل یک هزار شبانه‌روز دریانوردی کند.

مکران با توانایی حمل هم‌زمان ۵ فروند بالگرد در واقع می‌تواند به صورت یک پایگاه متحرک هوادریا عمل کرده و با بهره‌گیری ازبالگردهای مین روب، ضد زیردریایی و رزم سطحی از عملیات‌های نیروهای ویژه و همچنین عملیات‌های موشکی، پشتیبانی کند.

ظرفیت حمل یک گردان تکاور دریایی برای انجام عملیات در دریاهای دوردست با استفاده از شناورهای تندرو و زیردریایی‌های مرطوب، بالگردهای مستقر در عرشه پرواز از جمله دیگر قابلیت‌های ناوبندر مکران است.

این ناو با تجهیز به انواع سامانه‌های به روز جمع‌آوری اطلاعات می‌تواند در نقش یک ناو اطلاعاتی به اجرای مأموریت پرداخته و هرگونه اطلاعات را جمع‌آوری، پردازش و تحلیل کرده و از کیلومترها دورتر در اختیار مراکز فرماندهی و کنترل در ساحل قرار دهد.

مکران به عنوان یک پایگاه اطلاعاتی دور ایستا و ایستگاه کنترل و هدایت پهپاد جهت پرواز در عمق مورد بهره‌برداری قرار می‌گیرد.

این ناوبندر با ۲۲۸ متر طول، ۲۱.۵ متر ارتفاع و ۴۲ متر عرض بزرگترین شناور نظامی ایران است که قادر است با سرعت ۱۵ گره دریایی

هنوز حساب‌تان صاف نشده است آقای صدیقی!

محمد مهاجری

۱- هر آدم مصلحت‌اندیشی که جناب حجت‌الاسلام کاظم صدیقی را به عذرخواهی و تصحیح اشتباهش درباره مرحوم آیت‌الله مصباح یزدی ترغیب یا وادار کرد، انشاالله ماجور باشد اما...

۲-...اما تقلیل دادن اشتباهات آقای صدیقی به همین یک مورد، خودش اشتباه بزرگتر و جفا به دین و اعتقادات مردم است. چرا که جناب صدیقی در مواردی اظهاراتی دردناک‌تر از مورد اخیر هم بر زبان رانده است.

۳- لابد آقای صدیقی ویدئویی را که از سخنانش موجود است و در مراسم دعای ندبه رباط کریم یک قصه ساختگی را نقل کرده به خاطر دارد.

او از رویای یک صاحبدل! حرف می‌زند(نقل به مضمون) که حضرت رسول(ص) در جمع بزرگی از مردم برای مقابله با محمدرضا پهلوی هماورد می‌طلبد و هیچکس پا پیش نمی‌گذارد جز امام خمینی(ره) که با او گلاویز می‌شود، با شمشیری سر از تنش جدا می‌کند و امعاء و احشاء او را بیرون می‌کشد.

آقای صدیقی تاریخ این رویا را ۳۰سال قبل از درگذشت مرحوم آیت‌الله العظمی بروجردی عنوان می‌کند. آن مرجع معظم در سال ۱۳۴۰ رحلت کرده و ۳۰ سال قبل از آن معادل سال ۱۳۱۰ است. یعنی محمدرضا پهلوی در آن زمان یک کودک ۱۲ ساله بوده که احتمالا هنوز مرتکب جنایتی که مجازاتش گردن زدن(ولو در عالم رویا) باشد، نشده بوده است.

ویدئوی یادشده هنوز در بین مردم می‌چرخد. آنها که ضد امام و ضد روحانیتند به آن پوزخند می‌زنند و متدینین هم تاسف می‌خورند و قطعا گوینده آن حرفها را با دعای خیر بدرقه نمی‌کنند.

۴- علاوه بر اینها منبرهای متعدد جناب صدیقی مشحون است از نقل کرامت‌هایی که همگی در عالم رویا و گاهی مکاشفه(طبق تخیل ایشان) اتفاق افتاده که قریب به اتفاق آنها بوی خرافه و متأسفانه طعم دروغ می‌دهد. نقل آنها از حوصله این نوشته خارج است.

به این ترتیب می‌توان گفت گرچه اعتذار اخیر او، کار مناسبی است اما حساب او را تسویه نمی‌کند. بیان بسیاری از حرفها توسط او، اعوجاجاتی در اذهان ایجاد کرده که اگر موجب گناه شود چه بسا جناب صدیقی در آنها شریک باشد.

۵- اگر جای آقای صدیقی بودم، بجای عذرخواهی، توبه و استغفار می‌کردم و به کفاره این رفتار ناصواب، منبر را می‌بوسیدم و برای همیشه کنار می‌گذاشتم.

فلاحت‌پیشه:

اقلیت ۹ نفره‌ای در مجمع سعی می‌کردند درباره پالرمو رأی گیری نشود مخالفان FATF دغدغه مالی ندارند

رئیس کمیسیون امنیت ملی مجلس دهم گفت: متأسفانه ایران به تصمیم‌گیری‌های پرهزینه معروف است و FATF یکی از همین مصادیق است. اقلیت ۹ نفره‌ای در مجمع، چون می‌دانستند پالرمو رأی نمی‌آورد عملا سعی می‌کردند رأی‌گیری صورت نگیرد و معمولا به درخواستی که ازسوی نمایندگان این ۹ نفر مطرح می‌شد پالرمو به رأی گذاشته نمی‌شد. از زمانی که مثلث عربستان، آمریکا و اسرائیل در FATF بهم رسیدند عملا فضای منفی علیه ایران شکل گرفت. برخی اعضای مجمع با افتخار مصاحبه کردند و گفتند FATF از دستور کار خارج شده و بعد از آن ایران بلافاصله وارد لیست سیاه شد. مسئولانی که عامل این کار هستند نه تنها پاسخی به این ضرر و زیانی که به ملت وارد کرده‌اند نمی‌دهند بلکه، آن را جزو افتخارات خود می‌دانند. در بحث FATF می‌شد بهتر عمل کرد اما پوپولیستی کردن تصمیمات مربوط به FATF به منافع ملی آسیب زد. فضای فعلی مجمع نسبت به FATF بدتر از سال گذشته است و در این فضا این لوایح تصویب نمی‌شود. اگر یک اراده سیاسی براساس مصلحت شکل بگیرد، طبق این اراده سیاسی، امکان رأی آوری سی اف تی و پالرمو در مجمع وجود دارد. توپ در زمین مجمع است و وظیفه مجمع، مصلحت‌اندیشی است مجمع در قبال کنوانسیون‌های مرتبط با FATF مصلحت را نادیده گرفت. افراد مقصر با افتخار هم این موضوع را مطرح می‌کنند درحالی که هیچ کدام از این افراد دغدغه مالی ندارند و این واقعیتی است که وجود دارد. /خبرآنلاین

واکنش حناچی به احضار شهرداران مناطق ۲ و ۸ تهران

پیروز حناچی در حساب توییتری خود در واکنش به احضار دو تن از شهرداران مناطق نوشت: "مدیریت فعلی شهرداری همواره در برخورد با فساد پیشتاز و پیش‌قدم بوده است و همان‌گونه که بارها اعلام کرده‌ایم در صورت کشف اسناد فساد و یا دلایلی مبنی بر تخلف و یا ارائه مستندات ازسوی نهادهای ذی‌صلاح، #شهرداری_تهران تابع قانون است و سریعاً وارد عمل خواهدشد.

ضمن اینکه معتقدم فساد در هر دوره مدیریتی و توسط هر شخص مذموم است و مردم نباید احساس کنند در برخورد با آن تبعیضی وجود دارد؛ تأکید دارم خدمات صادقانه خانواده شهرداری و تلاش‌های مدیران آن در این شرایط نباید تحت‌الشعاع این موارد قرار گیرد." مرکز ارتباطات شهرداری تهران نیز اعلام کرد: دو تن از شهرداران مناطق ۲ و ۸، بدلایل و اتهاماتی که هنوز به شهرداری اعلام نشده است توسط ضابطین قضایی احضار شده‌اند که موضع شهردار تهران در این خصوص اعلام می‌شود. رئیس شورای شهر تهران نیز درباره ماجرای دستگیری شهردار منطقه ۲ گفت: شهردار منطقه ۲ به دادگاه احضار شده است.

مهندس محسن هاشمی، رئیس شورای شهر تهران درباره ماجرای دستگیری شهردار منطقه ۲ تهران گفت: براساس پیگیری‌هایی که من انجام داده‌ام خبر دستگیری صحیح نیست.

وی افزود: ماجرا در حد احضار بوده و جزییاتی در مورد علت این موضوع هنوز به دستمان نرسیده است.

رئیس جمهور در جلسه هیات دولت:

شکست و سقوط دولت ترامپ در آمریکا نشانگر عدم پایان خوب قلدرمآبی، نژادپرستی و زیر پا گذاشتن قانون در دنیا است

رئیس جمهور، شکست و سقوط دولت ترامپ در آمریکا را نشانگر عدم پایان خوب قلدرمآبی، نژادپرستی و زیر پا گذاشتن قانون در دنیا دانست و تأکید کرد که این روزها در واقع پایان یک دولت نیست بلکه شکست سیاستِ فشار حداکثری و تروریزم اقتصادی علیه یک ملتِ بزرگ است.

دکتر روحانی روز گذشته در جلسه هیات دولت با بیان اینکه "امسال در ایام سالروز فرار شاه معدوم، با یک حادثه‌ای شبیه آن حادثه در سطح دیگری از جهان مواجه هستیم"، اظهارداشت: آن روز در بیست و ششم دی ماه فرار آن مزدور، نمادی برای رسوایی و پایان استبداد و استعمار خارجی در ایران بود و امروز هم با یک پدیده کم نظیری از سقوط یک مستبد دیگر در آمریکا مواجه هستیم و آنجا هم امروز بحث پایان یک دولت و آغاز یک دولت جدید نیست در آنجا هم امروز یک سقوطی همراه با سرافکندگی و رسوایی ازسوی کاخ سفید را شاهد هستیم.

دکتر روحانی افزود: مردم عزیز و صبور ما طی سه سال گذشته در برابر این تروریست بزرگ تاریخ مقاومت کردند و علیرغم اینکه آنها می‌خواستند سه ماهه نظام را سرنگون کنند خودشان با رسوایی سرنگون شدند.

وی با اشاره به شکست سیاستهای فشار حداکثری و تروریسم اقتصادی دولت ترامپ گفت: آنها می‌خواستند زندگی مردم را به هم بریزند اما اکنون در پایان این سه سال جنگ و خشونت و اقدامات تروریستی، شاهد احیای اقتصاد کشورمان هستیم و امروز در پایان سال ۹۹ شاهد یک حرکت باثبات در اقتصاد کشور هستیم و مردم یک افق روشن‌تری را در پیش چشم خود می‌بینند.

رئیس جمهور با برشمردن شاخص رشد اقتصادی کشور در بخش‌های مختلف افزود: همه این حقایق این واقعیت را به ما می‌گوید که سیاست فشار حداکثری و تروریزم اقتصادی آمریکا با شکست قطعی و حتمی مواجه هست.

روحانی گفت: حالا غیر اینکه طراحان این سیاست هم درحال سرنگونی هستند و حیات سیاسی آنها برای همیشه تمام شده است. یک رئیس جمهوری که فهم سیاسی نداشت، بر کشور مسلط شده بود و متأسفانه یک وزیر خارجه سفیه و یک مشاور امنیت ملی افراطی نادان هم در کنارش قرار گرفته بود و خودش هم که تفکرش تفکر تاجرمآبی و قماربازی بود و با این تفکر کار را پیش می‌برد و اکنون پایان کار آنها را دیدیم.

وی اظهارداشت: این خیلی مهم است، در روزی که مردم ایران احساس پیروزی در برابر این فشار و این تروریزم را شاهد هستند مردم آمریکا شاهد یک شکست بزرگ در زندگی اجتماعی و سیاسی خودشان هستند، شاهد یک شکاف بزرگ در داخل آمریکا و آنچه که ما می‌گفتیم یک آدم قانون‌شکن وقتی نسبت به ملت‌های مظلوم و مستقل دنیا قانون‌شکنی می‌کند یک روزی نوبت خودِ ملت آمریکا هم فرامی‌رسد. کسی باور نمی‌کرد که این انسان قانون‌شکن نسبت به ملت خود، نسبت به امنیت خود، نسبت به مرکزی که مرکز قانون‌گذاری خودشان در کنگره می‌دانند آنجا هم دستور آشوب بدهد، آنجا هم مردم را علیه همان دموکراسی که خودشان معتقد هستند در همان چارچوبی که معتقد هستند تحریک کند.

روحانی تصریح کرد: این مسأله روشن شد که مسیر شکست قانون، مسیر زیر پا گذاشتن تعهدات و مسیر زیرپا گذاشتن مقررات بین‌المللی نه پایان آن به نفع ملت‌هاست نه پایان آن به نفع خودِ ملت آمریکا بود. خودِ ملت آمریکا هم شاهد بود که این فرد چه

صدمه‌هایی زد، حیثیت آمریکا در دنیا تا بخواهد به روز قبل از ترامپ برگردد سالیان دراز طول می‌کشد. اعتماد جهانی بخواهد به آمریکا برگردد سالها طول می‌کشد و این خسارت بسیار عظیم و بزرگی بود که مردم آمریکا در این روزها برایشان ملموس است و شاهد هستند.

رئیس جمهور در بخش دیگری از سخنان خود با اشاره به تلاش رسانه‌هایی ضد ایرانی خارج از کشور، گفت: این رسانه‌ها به جای روایت ظلم‌ها و جنایات آمریکا دنبال نادیده انگاری همه این ظلم‌ها و فشارها هستند و با پرده پوشی جنایات آمریکا مدام می‌گویند مدیران ایران ضعیف هستند.

دکتر روحانی با بیان اینکه عملکردها در سال ۹۵ و ۹۹ باید به عنوان یک معیار در کنار هم قرار گیرد، افزود: در هر دو این مقاطع مدیران این دولت کشور را با روحیه، تجربه و توان اداره کرده اند، هر تفاوتی بین سال ۹۵ با ۹۹وجود دارد به جنایت و تروریسم آمریکا و فشارهای اقتصادی غلط و نابجای این کشور مربوط می‌شود.

رئیس جمهور با تأکید بر ناموفق بودن فشارهای حداکثری و تحریم‌های آمریکا علیه ملت ایران در طول سه سال گذشته، گفت: البته تحریم و فشار حداکثری در طول این سال‌ها رنج فراوانی بر ملت ایران تحمیل کرد اما ملت ما ایستاد و مقاومت کرد و زانویش خم نشد.

دکتر روحانی با بیان اینکه اطمینان دارم مقاومت و ایستادگی پایان روشنی دارد و از ماه‌های آینده مردم نتیجه این صبر خود را خواهند دید، افزود: دولت بعدی آمریکا به هر سیاستی معتقد باشد به خوبی می‌داند که سیاست فشار حداکثری صد درصد شکست خورده و ادامه این مسیر امکان پذیر نیست و حتی اگر ترامپ هم موفق می‌شد، حداقل این را به خوبی می‌دانست با راهی که در پیش گرفته بود، موفق نخواهد شد.

رئیس جمهور با اشاره به اینکه صبر مردم، درایت رهبری، تلاش دولت و همکاری و همراهی قوای دیگر ما را به این نتیجه رسانده است، افزود: در مخیله دشمنان ما این بود که سه ماه بعد از اعمال فشار حداکثری، نظام ایران دیگر نیست اما نمی‌فهمیدند که سه سال بعد از آن، خودشان هستند که سرنگون می‌شوند و پایان غم انگیز زندگی سیاسی خود را رقم می‌زنند.

دکتر روحانی در ادامه بااشاره به موفقیت‌های بدست آمده در مقابله با ویروس کرونا، ادامه داد: همکاری مردم در رعایت نکات بهداشتی و مقاومت آنها در برابر مشکلات و تلاش و فداکاری کادر درمان باعث شده که امروز از نظر کرونا در وضعیت بهتری هستیم و درمورد تهیه و تولید واکسن مطمئن نیز دولت همه تلاش خود را انجام می‌دهد تا واکسیناسیون هرچه زودتر براساس اولویت‌های تعیین شده انجام شود.

رئیس جمهور در بخش دیگری از سخنان خود با اشاره به بررسی لایحه بودجه ۱۴۰۰ در مجلس شورای اسلامی، ضرورت همکاری دولت و مجلس درخصوص این لایحه مهم برای سرنوشت مردم را مورد تأکید قرار داد و افزود: لایحه بودجه یک لایحه تقنینی معمولی نیست و لایحه‌ای است که بیشتر رنگ اجرایی دارد و در قانون اساسی نیز در مورد آن با لحن خاصی صحبت شده است.

روحانی با بیان اینکه تهیه و تدوین لایحه بودجه با دولت است و مجلس باید آن را رسیدگی و تصویب کند، اظهار داشت: همکاری دولت و مجلس در مسیر تصویب لایحه بودجه بسیار مهم است و خواست ما این است که لایحه بودجه مطلوب جامعه و به نفع مردم تصویب و برای اجرا در سال آینده آماده باشد.

رئیس جمهور تأکید کرد: امور برنامه و بودجه کشور براساس قانون اساسی مستقیم برعهده رئیس‌جمهور است و هیچ جایی قانونگذار تعبیری به این محکمی ندارد، بودجه از اموری است که مربوط به رئیس‌جمهور است و با قوانین عادی فرق می‌کند. انچه باید در مجلس تصویب شود لایحه دولت است نه طرح مجلس، البته در مسیر بررسی و تصویب بودجه اصلاحات و تغییراتی هم صورت می‌گیرد که معمولا بین ۲ تا ۳ درصد بوده است.

دکتر روحانی با تأکید بر اینکه در لایحه بودجه نباید قانونگذاری انجام شود، گفت: شورای نگهبان هم در این زمینه بسیار و درمورد مسائل مالی حساس است، دولت و مجلس باید در تصویب لایحه بودجه با یکدیگر همکاری و همراهی کنند.

رئیس جمهور افزود: خطر این است که در بررسی لایحه بودجه ازسوی نمایندگان درآمدهایی در نظر گرفته شود که تورم ایجاد کند و تأکید دولت بر این است که قدرت خرید مردم را در سال آینده تا ۲۵ درصد بالابریم و فشار جدیدی به مردم وارد نشود.

روحانی با تأکید بر اینکه مالیات باید متعادل باشد زیرا فشار آن در نهایت بر دوش مردم و مصرف کنندگان خواهد بود، افزود: باید دقت کنیم که فشار نهایی در افزایش مالیات‌ها بر کجا وارد می‌شود.

رئیس جمهور تقویت ارزش پول ملی را از نکات مهم برای دولت در لایحه بودجه عنوان کرد و افزود: در لایحه بودجه ۱۴۰۰موضوع مهم برای دولت این بود که ارزش پول ملی را بالا ببریم به همین خاطر با توجه به اینکه افق آینده را روشن می‌بینیم قیمت دلار در لایحه بودجه را ۱۱ هزار و ۵۰۰تومان در نظر گرفتیم.

دکتر روحانی با تأکید بر تلاش دولت برای کاهش قیمت دلار در سال آینده، افزود: قیمت امروز دلار واقعی نیست و اگر همین امروز منابع ارزی ما در خارج از کشور آزاد شود، قیمت دلار به ۱۵ تا ۱۶ هزار تومان کاهش خواهد یافت، البته امروز شرایط ما نسبت به گذشته بهتر است و اطمینان دارم که در آینده هم بهتر از این خواهد شد.

رئیس جمهور همچنین با اشاره به اهمیت موضوع امنیت در اقتصاد کشور، گفت: اقتصاد مردم و حرکت جامعه وابسته به امنیت است و امنیت به این است که قانون و مقررات، تثبیت باشد و مردم و سرمایه گذاران اطمینان خاطر و اعتماد داشته باشند که می‌توانند بر مبنای قانون سرمایه‌گذاری در تولید را انجام دهند.

دکتر روحانی با بیان اینکه امنیت سرمایه‌گذاری با قوانین مجلس و دولت و همراهی قوه قضائیه تامین می‌شود، اظهار داشت: در مجلس چیزی تصویب شود که امید و اعتماد مردم در سرمایه‌گذاری دچار مشکل نشود، باید به این امنیت توجه کنیم و چیزهایی که دولت، مجلس و قانون به مردم قول داده دچار تغییرات نشود.

رئیس جمهور در پایان سخنان خود ابراز امیدواری کرد با همکاری و همراهی دولت و مجلس لایحه بودجه به بهترین شکل ممکن تصویب و برای اجرا در اختیار دولت قرار گیرد و سال آینده شرایط خوبی در انتظار مردم باشد.

رسانه کره‌ای:

هیات کره جنوبی با دست خالی تهران را ترک کرد

"کی بی‌اس" تارنمای رادیو و تلویزیون کره جنوبی در گزارشی با اشاره به سفر دو هیات دیپلماتیک کره‌ای به تهران برای گفتگو در مورد مسائل مورد علاقه دو طرف از جمله آزادسازی دارایی‌های مسدود شده ایران و رهاسازی کشتی توقیف شده، نوشت که این دو هیات با دست خالی تهران را به مقصد سئول ترک کردند.

به گزارش ایرنا از "کی بی‌اس"، وزارت خارجه کره جنوبی دیروز اعلام کرد: با این حال دولت به دنبال این سفر قصد دارد به رایزنی در مورد آزادی نفتکش و خدمه آن با ایران ادامه دهد، درحالی که فعالیت‌های کنسولی را به طور همزمان و فعالانه تا زمان آزادی خدمه و ملوانان به آنان ارائه می‌دهد.

یک هیات دولتی به سرپرستی "چوی جونگ کان" معاون اول وزیر امور خارجه کره جنوبی، از یکشنبه گذشته تا سه شنبه با مقامات ارشد مختلف ایران دیدار کرد. "کی بی‌اس" ادعا کرده است که چوی در این دیدارها به توقیف نفتکش کره‌ای اعتراض کرده و از تهران خواسته است سریعاً کشتی و خدمه را آزاد کند.

گزارش می‌افزاید: ایران هم در این نشست‌ها بار دیگر تأکید کرده است که مسأله نفت کش توقیف شده یک مسأله فنی مربوط به آلودگی دریایی است.

"کی بی‌اس" می‌گوید: ایران همچنین قول دادرسی سریع در مورد این کشتی و تضمین برخورد بشردوستانه و خدمات کنسولی مناسب را برای خدمه داده است.

نیروی دریایی سپاه ۱۵ دی در بیانیه‌ای از توقیف یک فروند شناور کره جنوبی با نام تجاری "هانکوک چیمی" حامل ۷ هزار و ۲۰۰ تن مواد شیمیایی نفتی به دلیل نقض پروتکل‌های زیست محیطی در خلیج فارس خبر داد. سفارت کره جنوبی در تهران دو روز بعد سلامت هر ۲۰ ملوان را تأیید کرد.

به دنبال توقیف این کشتی، کره جنوبی دو هیات دیپلماتیک شامل یک هیات به سرپرستی "کو کیونگ سوک" مدیرکل امور آفریقا و خاورمیانه وزارت امور خارجه در روز پنجشنبه و یک هیات هم به سرپرستی "چوی جونگ کان" معاون اول وزیر امور خارجه کره جنوبی در روز یکشنبه به تهران اعزام کرد که براساس گزارش رسانه‌های کره‌ای این دو هیات دست خالی تهران را ترک کرده‌اند.

این اظهارات مقامات کره جنوبی درحالی است که عباس عراقچی معاون سیاسی وزیر امور خارجه ایران در دیدار با قائم مقام وزیر امور خارجه کره جنوبی که در تهران به سر می‌برد، به کره جنوبی توصیه کرد از سیاسی کردن موضوع و تبلیغات بی‌حاصل خودداری کرده و اجازه دهد روال قانونی رسیدگی در دادگاه مربوطه در آرامش طی شود.

عراقچی همچنین در این دیدار با اشاره به مسدود شدن منابع مالی ایران در کره جنوبی اظهار داشت: حدود دو سال و نیم است که بانک‌های کره‌ای به طور غیر قانونی منابع ارزی ایران را به دلیل آنچه ترس از تحریم‌های آمریکا ذکر می‌شود، مسدود کرده‌اند. این اقدام که تنها تسلیم شدن در برابر باج خواهی آمریکا است قابل قبول نیست و طبعا توسعه روابط تنها زمانی معنادار خواهد بود که این مشکل حل شود.

معاون سیاسی وزیر خارجه ایران در این دیدار خواستار اهتمام جدی سئول برای یافتن ساز وکار لازم برای حل این موضوع به عنوان اولویت اول در روابط دو کشور شد.

پیش از این، یک مقام کره جنوبی به خبرگزاری رسمی این کشور گفته بود: چویی هنگام گفت‌وگو با معاون وزیر خارجه ایران، ابتدا تقاضای کشورش برای آزادی سریع شهروندان و کشتی توقیف شده را مطرح کرده است.

خبرگزاری رسمی کره جنوبی مدعی شده است: ایران اگرچه می‌گوید توقیف این کشتی صرفاً به دلیل "مسائل فنی" است اما برخی ناظران معتقدند توقیف اموال و دارایی‌های ایران که بیش از ۷ میلیارد دلار ارزش دارد، هم در این زمینه قابل تصور است.

در پاسخ به ادعای مضحک وزیر خارجه آمریکا

ظریف: تروریست‌های ۱۱ سپتامبر از کشورهای محبوب پمپئو در خاورمیانه بودند

وزیر خارجه کشورمان در توییتی نوشت: پمپئو با دروغ‌گویی‌هایش دارد به شکل رقت‌انگیزی به حرفه خود پایان می‌دهد.

دکتر محمدجواد ظریف، وزیر خارجه کشورمان در این توییت نوشت: از تروریستی نامیدن کوبا تا از طبقه بندی خارج کردن‌های خیالبافانه و ادعاهای ارتباط ایران با القاعده، آقای "دروغ می‌گوییم، فریب می‌دهیم، دزدی می‌کنیم" بصورت رقت‌آوری، حرفه فاجعه‌بار خود را با دروغ‌های جنگ طلبانه پایان می‌دهد. هیچکس فریب نمیخورد. تمامی تروریست‌های حادثه ۱۱ سپتامبر از کشورهای محبوب مایک پمپئو در خاورمیانه بودند؛ هیچ کدام از ایران نبودند.

وزیر خارجه آمریکا در آخرین تقلاهای ضد ایرانی‌اش مدعی تأسیس پایگاه جدیدی از القاعده در ایران شد.

براساس گزارش رویترز، مایک پمپئو، در کنفرانسی خبری در کلوپ ملی مطبوعات مدعی شد که برای اولین بار به طور رسمی اعلام می‌کند که ابومحمد المصری در تاریخ ۷ اوت سال گذشته در ایران کشته شده است.

وی با اعلام این که حضور وی در ایران جای تعجب نداشته است، مدعی شد: حضور المصری در ایران به دلیلی که ما امروز در اینجا حضور داریم اشاره دارد.

وی که به آقای دروغ و فریب معروف است، جمهوری اسلامی ایران را پایگاه جدید اصلی القاعده خواند.

***خطیب زاده: ایران در مقابله با تروریسم القاعده کارنامه شفافی دارد**

سخنگوی وزارت امورخارجه هم در واکنش به ادعای بی‌اساس وزیرخارجه آمریکا تأکید کرد ایران که خود سال‌ها قربانی تروریسم دولتی آمریکا و گروه‌های مورد حمایت آنها بوده است، در پرونده مقابله با تروریسم القاعده و داعش کارنامه شفاف و قابل دفاعی دارد.

سعید خطیب زاده افزود: تکرار اتهامات و نمایش سندسازی‌های دروغین با عناوین افشای اطلاعات محرمانه توسط پمپئو وزیر خارجه آمریکا در یک هفته باقیمانده از عمر حکمرانی یاغی گرایانه رژیم ترامپ، نشانه استیصال و درماندگی و شکست سیاست فشار حداکثری آنها علیه ایران است.

وی ادامه داد: تمسک به این نوع شگردها و بندبازی‌ها و ادعاهای کهنه و بی‌اساس، به هیچ عنوان نمی‌تواند به کمک مسیر پراشتباه رژیم تروریستی آمریکا و اعاده وجهه ناموجه مقام‌های این رژیم بیاید.

سخنگوی وزارت امور خارجه افزود: پمپئو پیشتر نیز یکبار در دوره ریاست سازمان سیا و در قبال دلارهای نفتی، بدنبال برقراری ارتباط ساختگی میان ایران و القاعده برآمده بود تا با شانتاژ و تبلیغات دروغین، بار مسئولیت و فشارها بر متحدان آمریکا که متهم پرونده القاعده و حمایت از فاجعه ۱۱ سپتامبر هستند، منحرف سازد ولی تا پایان دولت ترامپ موفق به باورپذیری روایت خودساخته در افکار عمومی آمریکا و جهان نشد.

خطیب زاده با تأکید بر اینکه مقامات جمهوری اسلامی ایران طی این سالها به این نوع فرافکنی‌ها و سناریوهای هالیوودی پاسخ مناسب داده اند، تأکید کرد: جمهوری اسلامی ایران که خود سالها قربانی تروریسم دولتی آمریکا و گروه‌های مورد حمایت آنها بوده است، در پرونده مقابله با تروریسم القاعده و داعش کارنامه شفاف و قابل دفاعی دارد و معتقد است این صفحه از نمایش طیف تندرو در آمریکا کمکی به عطش و اعتیاد آنها به اقدامات تحریمی و یا تنش آفرینی نخواهد کرد.

***نمایندگی ایران در سازمان ملل: ادعاهای دروغین پمپئو جدید نیست**

سخنگوی نمایندگی ایران در سازمان ملل متحد در واکنش به اتهام‌های ضد ایرانی وزیر خارجه دولت رو به پایان ترامپ گفت: این اتهامات مضحک و دروغین چیز جدیدی نیست.

علیرضا میربوسفی در واکنش به اتهام مایک پمپئو که در باشگاه مطبوعات واشنگتن ایراد شد، این مطلب را به یکی از رسانه‌های آمریکایی گفت.

وی افزود: این اتهام‌ها تنها این واقعیت را تقویت می‌کند که دولت ترامپ با ناامیدی به سیاست شکست خورده ضد ایرانی ادامه می‌دهد.

***روسیه ادعای پمپئو درباره ارتباط ایران با القاعده را تکذیب کرد**

وزارت امور خارجه روسیه در پی ادعاهای وزیر امور خارجه آمریکا مبنی بر وجود ارتباط میان ایران و القاعده، این ادعا را اثبات نشده و غیرمعقول دانست.

ضمیر کابلوف سخنگوی وزارت امور خارجه روسیه در پی ادعاهای مایک پمپئو وزیر امور خارجه آمریکا مبنی بر وجود ارتباط میان ایران و گروه تروریستی القاعده، روز چهارشنبه در بیانیه‌ای گفت که ادعای واشنگتن درباره این که ایران «پناه امنی» برای القاعده شده، بیاساس است.

کابلوف در پاسخ به این سؤال که آیا مسکو اطلاعاتی راجع به ارتباط احتمالی تهران با القاعده دارد یا نه، گفت: به نظر می‌رسد که آقای پمپئو در پایان ریاست جمهوری دونالد ترامپ، می‌خواهد کار دیگری برای آسیب زدن به ایران انجام دهد. اما این کاملا اثبات نشده و غیرمعقول است. مطلقا هیچ اطلاعاتی وجود ندارد.

اطلاعیه دفتر رهبر انقلاب اسلامی در خصوص برگزاری مراسم عزاداری ایام فاطمیه (س)

دفتر رهبر انقلاب در اطلاعیه‌ای اعلام کرد مراسم عزاداری ایام فاطمیه در حسینیه امام خمینی(ره) به صورت عمومی برگزار نمی‌شود و مشروح برنامه‌های عزاداری در حضور رهبر انقلاب اسلامی از شبکه‌های تلویزیونی پخش خواهد شد.

متن اطلاعیه دفتر رهبر انقلاب به این شرح است:

بسم‌الله الرّحمن الرّحیم

ضمن عرض تسلیت به‌مناسبت فرارسیدن ایام شهادت صدیقه‌کبری حضرت فاطمه‌زهرا سلام‌الله‌علیها به اطلاع می‌رساند مراسم عزاداری آن بانوی بزرگ اسلام که هر سال با حضور انبوه دلباختگان اهل‌بیت عصمت و طهارت علیهم‌السلام در حسینیه امام خمینی(ره) برگزار می‌شد، امسال به علت شیوع ویروس کرونا و لزوم رعایت کامل شیوه‌نامه‌های بهداشتی و مصوبات ستاد ملی مقابله با کرونا بدون حضور جمعیت برگزار، و مشروح برنامه‌های عزاداری در حضور رهبر معظم انقلاب اسلامی (مدظله‌العالی) هر شب از شبکه یک سیما و سایر شبکه‌های تلویزیونی پخش خواهد شد.

دفتر مقام معظم رهبری

وزیر امور خارجه:

محل پیگیری حقوقی ترور شهید سردار سلیمانی محاکم قضایی ایران و عراق است

وزیر امورخارجه کشورمان از پیگیری وزارت امورخارجه در گرفتن محکومیت آمریکا از گزارشگر ویژه سازمان ملل در مورد قتل‌های فراقانونی خبر داد و گفت: محل پیگیری حقوقی ترور شهید سلیمانی و همراهان ایشان محاکم قضایی ایران و عراق است.

دکتر محمدجواد ظریف در جلسه شورای سیاستگذاری همایش بین‌المللی مطالبات حقوقی و بین‌المللی دفاع مقدس با تأکید بر اهمیت موضوع همایش و اعلام آمادگی وزارت امور خارجه برای مشارکت در آن اظهار داشت: در روز برگزاری این همایش از همه سفرا و وابستگان نظامی برای حضور و حتی ارائه مقاله دعوت شود.

وی با اشاره به شیوع ویروس کرونا، برگزاری همایش‌های بین‌المللی به صورت مجازی را کم هزینه‌تر و ساده‌تر دانست و افزود: با توجه به اینکه این همایش به صورت مجازی نیز برگزار می‌شود، می‌توان به صورت فراگیر از حقوقدانان و افرادی که در همایش‌های عادی برای حضورشان در کشور محذوراتی وجود دارد، برای ارائه مقاله و سخنرانی دعوت کرد.

وزیر امورخارجه افزود: طی ماههای گذشته کلیه همایش‌های بین‌المللی وزارت امور خارجه به صورت مجازی و با هزینه به مراتب کمتر و مشارکت و استقبال بیشتر برگزار شده است و این یک فرصت به شمار می‌رود.

ظریف با اشاره به پیگیری وزارت امور خارجه در گرفتن محکومیت آمریکا از گزارشگر ویژه سازمان ملل در مورد قتل‌های فراقانونی گفت: محل پیگیری حقوقی ترور شهید سلیمانی و همراهان ایشان محاکم قضایی ایران و عراق است.

وی با اشاره به بیانیه شورای عالی قضای عراق مبنی بر صدور حکم بازداشت «دونالد ترامپ» رئیس‌جمهور آمریکا به دلیل جنایت ترور فرماندهان شهید مقاومت گفت: این حکم با پیگیری زیادی که توسط وزارت امور خارجه و سایر نهادها صورت گرفت صادر شده است. در این جلسه سرلشکر پاسدار محمد باقری رئیس ستاد کل نیروهای مسلح، امیرسرلشکر عبدالرحیم موسوی فرمانده کل ارتش، سردار حسین اشتری فرمانده ناجا، سردار سرلشکر پاسدار صفوی دستیار و مشاور عالی فرمانده معظم کل قوا و سایر فرماندهان عالی نیروهای مسلح و نماینده قوه قضائیه حضور داشتند. همایش بین‌المللی مطالبات حقوقی-بین المللی دفاع مقدس در چهار محور اصلی «تبیین عملکرد سازمان‌های بین‌المللی و منطقه‌ای در جنگ تحمیلی، تبیین عملکرد دولت‌های منطقه‌ای و فرامنطقه‌ای حامی رژیم بعث صدام در جنگ تحمیلی، تبیین خسارت‌ها و غرامت‌های ناشی از عملکرد حامیان منطقه‌ای و بین‌المللی رژیم بعث صدام درجنگ تحمیلی و پیگیری حقوقی-بین المللی ترور شهید سلیمانی از دولت آمریکا برگزار می‌شود.

مهلت ارسال مقالات به این همایش تا پایان دی ۱۳۹۹ از طریق پایگاه اینترنتی www.paydari.ir تمدید شده است.

با تصمیم کمیسیون تلفیق

هزینه آب، برق و گاز مشترکان محروم کم‌مصرف در سال آینده با نرخ صفر محاسبه می‌شود

سخنگوی کمیسیون تلفیق مجلس شورای اسلامی از موافقت این کمیسیون با هزینه صفر آب، برق و گاز خانوارهای محروم کم مصرف خبر داد. رحیم زارع افزود: با تصمیم کمیسیون تلفیق، دولت همچنین مکلف شد ۲۰ درصد از اعتبارات متوازن سازی مناطق کم برخوردار را برای اجرای طرح‌های بسیج سازندگی و قرارگاه جهاد سازندگی سپاه اختصاص دهد و این اعتبارات برای همان مناطق هزینه خواهد شد. وی افزود: کمیسیون تلفیق همچنین دولت را موظف کرد که ۲۰ درصد از درآمد حاصل از مالیات واحدهای لوکس و گران قیمت را برای تامین مسکن مددجویان تحت پوشش نهادهای حمایتی، کمیته امداد و بهزیستی اختصاص دهد. زارع ادامه داد: با رای کمیسیون از ۳ هزار میلیارد تومان فروش و منابع داخلی و تهاتر اراضی مربوط به وزارت راه و شهرسازی از طریق شرکت مادرتخصصی عمران شهرهای جدید، سازمان ملی زمین و مسکن و شرکت بازآفرینی شهری، یک هزار میلیارد تومان برای احیای سکونتگاه‌های غیررسمی، بافت‌های فرسوده و تاریخی اختصاص یابد. سخنگوی کمیسیون تلفیق یادآور شد: شرکت‌های آب منطقه‌ای هم مجاز شدند از محل منابع داخلی و بخشی از اعتبارات طرح‌ها تعادل بخشی در قالب وجوه اداره شده نسبت به تامین هزینه خرید و نصب شمارشگر یا کنتلرگرهای هوشمند آب کشاورزی اقدام کرده واین تسهیلات را به صورت اقساطیاز صاحب چاه‌های کشاورزی دریافت کنند.زارع همچنین گفت: وزارت راه و شهرسازی هم مکلف شد تا زمین‌های متعلق به شرکت مادر تخصصی عمران شهرهای جدید و سازمان ملی زمین و مسکن و شرکت بازآفرینی شهری تا سقف ۵ هزار میلیارد تومان طی قرارداد با بانک‌های عامل وصندوق‌های تامین مالی این زمین‌ها در رهن قرار داده و متناسب با آن تسهیلات لازم برای اجرای طرح‌های جامع تفصیلی، بافت‌های فرسوده و آماده‌سازی مصوب کند.

کمک ۸۰ میلیون تومانی کمیته امداد به تحصیل مددجویان میبد

میبد – خبرنگار روزنامه جمهوری اسلامی: کمیته امداد شهرستان میبد طی سال ۹۹ به‌منظور حمایت از تحصیل دانش‌آموزان و دانشجویان نیازمند تحت حمایت ۸۰ میلیون تومان کمک‌هزینه تحصیلی و شهریه دانشجویی پرداخت کرد.

رئیس کمیته امداد شهرستان میبد بابیان اینکه رسیدگی به وضعیت تحصیلی دانش‌آموزان و دانشجویان تحت حمایت ازجمله فعالیت‌های فرهنگی این نهاد است، گفت: کمیته امداد شهرستان میبد طی سال ۹۹ به‌منظور حمایت از تحصیل دانش‌آموزان و دانشجویان نیازمند تحت حمایت ۸۰ میلیون تومان کمک‌هزینه تحصیلی و شهریه دانشجویی پرداخت کرد.

وی افزود: در سال تحصیلی جاری ۲۰۶ دانش‌آموز (۱۱۱ دختر و ۹۵ پسر) و ۲۹ دانشجو و طلبه علوم دینی (۱۷ دختر و ۱۱ پسر) تحت حمایت از خدمات فرهنگی این نهاد بهره‌مند هستند.

رئیس کمیته امداد شهرستان میبد ادامه داد: این نهاد با توجه به مجازی شدن آموزش‌ها، برای تهیه تبلت موردنیاز دانش‌آموزان تحت حمایت با کمک خیران و حامیان نیکوکار میبدی اقدام و ۲۳ عدد تبلت به ارزش ۳۵ میلیون تومان به آنان اهدا کرد.وی بیان کرد: طی ۹ ماهه امسال این نهاد علاوه بر تهیه بخشی از تبلت موردنیاز دانش‌آموزان تحت حمایت ۳۷ میلیون تومان نیز به‌عنوان کمک‌هزینه تحصیلی و کمک‌هزینه خرید لوازم‌التحریر به دانش‌آموزان و هشت میلیون تومان شهریه و کمک‌هزینه تحصیل به دانشجویان تحت حمایت پرداخت شد.زین‌الدینی افزود: طی این مدت ۴۳۵ مددجوی تحت حمایت نیز از برنامه‌های مختلف فرهنگی و آموزشی بهره‌مند شدند و ۲۶۲ نفر نیز از خدمات مشاوره‌ای این نهاد استفاده کردند.

رئیس بازرسی فنی پالایشگاه گاز ایلام:

پایداری تولید در سایه سلامت تجهیزات محقق می‌شود

ایلام – خبرنگارروزنامه جمهوری اسلامی: رئیس بازرسی فنی پالایشگاه گاز ایلام گفت: پایداری تولید در سایه سلامت تجهیزات محقق می‌شود.

رئیس بازرسی فنی شرکت پالایش گاز ایلام با اشاره به اینکه پایداری تولید در سایه سلامت تجهیزات و ابزارآلات محقق می‌شود، گفت: این واحد فنی با استفاده از علم روز، دانش و تخصص، سلامت تجهیزات برای پایداری تولید را تضمین می‌کند.

بهزاد پرچم پو افزود: بازرسی فنی این واحد صنعتی برای اطمینان از صحت عملکرد تجهیزات در راستای تولید پایدار در سال جهش تولید با استفاده از نیروهای متخصص داخلی اقدامات قابل توجهی انجام داده که خروجی آن در تولیدات این شرکت، نمود عینی پیدا کرده است. رئیس بازرسی فنی شرکت پالایش گاز ایلام با اشاره به اینکه در ۹ ماهه اول سال جاری بازرسی، صدور دستورالعمل تعمیراتی و صدور گواهینامه برای ۴۳ تجهیز ثابت انجام شده است،تصریح کرد: بازرسی و صدور گواهینامه برای ۱۲۲ تجهیز بالابری و کمک بالابری به منظور جلوگیری از نصب تجهیزات غیر استاندارد انجام شده است. وی خاطرنشان کرد: بازرسی تست و کالیبراسیون ۷۱ شیر اطمینان و صدور گواهینامه آنها، ۳۹۸ مورد بازرسی از تجهیزات برقی و ابزار دقیقی شامل ترانس و سرکابلهای قدرت،کیتهای عایقی،ترموولها،سوییچها،تابلوهای کنترلی و UPSها از دیگر اقدامات بازرسی فنی در طول ۹ ماهه گذشته بوده است. رئیس بازرسی فنی شرکت پالایش گاز ایلام به صدور دستورالعمل جوشکاری جهت یکهزارو ۹۴۲ اینچ جوش و نظارت بر صحت انجام آن اشاره کرد و گفت: بیش از یکهزارو ۲۸۶ اینچ رادیوگرافی از جوشهای انجام شده برای اطمینان از سالم بودن آنها زیر نظر بازرسان فنی انجام شده است. پرچم پور افزود: انجام بیش از سه هزار و ۵۰۰ نقطه ضخامت سنجی از لوله‌ها و تجهیزات برای اطمینان از مناسب بودن ضخامت آنها، انجام تستهای غیر مخرب برای شناسایی عیوب همچون ۵۲ متر مربع تست فراصوتی، تست نشت میدان مغناطیسی و غیره از دیگر اقدامات برای تولید پایدار بوده است.

درآمدزایی و صرفه‌جویی با نصب نیروگاههای کوچک خورشیدی

مشهد – خبرنگار روزنامه جمهوری اسلامی: دستیابی به انرژی خورشیدی از طریق نصب نیروگاه‌های کوچک مقیاس بر پشت بام خانه‌ها و اماکن دیگر راهی آسان برای درآمدزایی و صرفه‌جویی در مصرف گاز نیروگاه‌ها برای تولید برق و کاهش آلایندگیهای زیست محیطی است.

هر سال در فصل زمستان به دلیل مصرف زیاد گاز در بخش خانگی، تامین سوخت برای نیروگاه‌های برق با مشکل مواجه می‌شود و برای متولیان چاره‌ای جز محدود کردن جیره گاز نیروگاه‌ها و صنایع و مدیریت توزیع برق در شبکه باقی نمی‌گذارد. همچنان که این روزها به دلیل افزایش میزان مصرف گاز در بخش خانگی به خاطر افزایش سرما، عرضه سوخت گاز به نیروگاه‌ها با محدودیت مواجه و منجر به خاموشی در برخی کلانشهرهای کشور شده استهمان‌طور که خاموشی‌های چند ساعته برق خانگی و برق معابر در شهر مشهد در روزهای اخیر ناشی از همین چرخه معیوب مصرف است.حال اگر بر روی پشت بام هر خانه در شهر یک نیروگاه کوچک مقیاس خورشیدی نصب شود و مردم خود مسئول تامین برقشان شوند در روزهای سخت زمستانی، می‌توان به حجم قابل اطمینانی از برق تولیدی برای خانوارهای ساکن شهرها دست یافت. ازسوی دیگر خرید تضمینی برق تولیدی نیروگاه‌های کوچک مقیاس توسط وزارت نیرو، درآمدی پایدار را برای یک خانواده ایجاد می‌کند که زحمت زیادی نداشته و برق تولیدی دستگاهها با قیمت مناسب به دولت فروخته می‌شود و درآمد کوچکی را حاصل می‌کند. به گفته مدیرعامل شرکت برق منطقه‌ای خراسان نصب نیروگاه خورشیدی، علاوه بر تولید برق پاک و کاهش آلاینده‌های زیست محیطی و صرفه جویی در مصرف سوخت‌های فسیلی، موجب ایجاد یک درآمد مستمر و قابل اتکا با حفظ کرامت برای خانواده‌های نیازمند می‌شود. رضا ریاحی افزود: هم اینک ۷۴ مگاوات ظرفیت نصب شده نیروگاه‌های انرژی‌های تجدیدپذیر در خراسان بزرگ وجود دارد که سالانه ۱۲۹ میلیون کیلووات برق تولید می‌کنند و هدف غایی این شرکت رساندن نصب نیروگاه‌های انرژیهای تجدیدپذیر به پنج هزار مگاوات است.

مدیر منطقه ۸ عملیات انتقال گاز اعلام کرد:

برگزاری رزمایش امداد و نجات کارکنان تأسیسات مرند برای توان آزمایی آموخته‌ها

تبریز– خبرنگار روزنامه‌های جمهوری اسلامی: فیروز خدائی، مدیر منطقه ۸ عملیات انتقال گاز از اجرای رزمایش پدافند غیرعامل در تأسیسات اندازه گیری گاز مرند به دنبال برودت نسبی هوا و افزایش مصرف گاز طبیعی و بمنظور ممانعت از خسارتهای احتمالی خبر داد و گفت: اهداف این رزمایش متناسب با طبیعت کار و روند فعالیتها، حصول اطمینان از آمادگی روحی و روانی پرسنل و برخورداری ازسرعت عمل کارکنان در مقابله با بحرانهای احتمالی، تداوم رزمایش‌های امداد و نجات امری اجتناب ناپذیر و ضروری می‌باشد.

وی افزود: این رزمایش‌ها کارگاه آموزشی مناسبی است جهت انتقال تجربیات به یکدیگر و ارتقای سطح معلومات و دانش امدادگری که خوشبختانه این مانور طبق سناریوی از قبل تنظیم شده و با مشارکت و همکاری مقامات دولتی و اعضا ستاد بحران منجمله نیروی انتظامی، امداد و نجات، هلال احمر و سازمان آتش‌نشانی و اورژانس شهرستان مرند و کشکسرای به نحو مطلوب برگزارشد.

خدائی شناسایی نقاط ضعف و قوت عوامل اجرایی را از اهداف این رزمایش دانست و خاطر نشان کرد: توسعه کمی و کیفی نیروی انسانی متخصص، افزایش آستانه مقاومت ملی در مقابل تهدیدات، آسیب شناسی به موقع و جلوگیری از هر گونه پیامدهای احتمالی از جمله اهداف دیگر طرحهای پدافند غیرعامل می‌باشد. وی ادامه داد: در این رزمایش که با سناریوی اصابت صاعقه به ونت استک تأسیسات تقویت فشار گاز مرند وایجاد آتش‌سوزی وانفجار در مسیر خط لوله گاز برگزار شد، کارکنان با حضور بموقع، حریق آزمایشی را محار و مصدومین فرضی را در حداقل زمان ممکن به مراکز درمانی منتقل نمایند. مدیر منطقه ۸ عملیات انتقال گاز ایران تصریح کرد: بعد از اتمام این رزمایش، مسئولین HSE طی یک دوره کلاس آموزشی، روشها و شیوه‌های نوین امداد و نجات ونحوه مقابله با حوادث و واکنش در شرایط اضطراری و همچنین اطفا حریق را برای کارکنان بصورت تئوری و عملی مطرح و بازآموزی نموده و به نقاط قوت و ضعف گروههای امدادی و مشکلات موجود در خصوص مدیریت بحران پرداختند.

برنامه‌های مدیریت انرژی زمستانی شرکت توزیع نیروی برق مازندران

ساری – خبرنگار روزنامه جمهوری اسلامی: مدیرعامل شرکت توزیع برق مازندران در جلسه ستاد مدیریت مصرف انرژی که به ریاست معاون هماهنگی و امور عمرانی استانداری مازندران؛معاون توسعه مدیریت و منابع انسانی استانداری، مدیران کل صنعت؛گاز؛آب و فاضلاب، توزیع برق و شرکت برق منطقه‌ای مازندران و گلستان بصورت ویدیو کنفرانسی با حضور فرمانداران؛ شهرداران و مدیران امورهای برق مازندران برگزار شد به تشریح برنامه‌های شرکت توزیع برق مازندران در مدیریت انرژی زمستانی پرداخت.

سپری مدیرعامل شرکت توزیع برق مازندران با اشاره به جلب همکاری مشترکان صنعتی و کشاورزی برای کاهش مصرف انرژی، استفاده از مولدهای خود تامین مشترکین گفت: تمامی مشترکین همکار براساس برنامه ذخیره عملیاتی و مولدهای خود تامین و براساس ضوابط اجرایی برنامه‌های پاسخگویی بار سال ۱۳۹۹ پاداش همکاری دریافت خواهند کرد. وی افزود: اطلاع‌رسانی و تبلیغات گسترده کاهش مصرف گاز و برق برای کلیه مشترکان؛شناسائی و جمع‌آوری مراکز استخراج رمز ارز غیر مجاز و همچنین کنترل مصرف مشترکان دارای تجاوز مصرف از دیماند، کاهش روشنایی بزرگراهها و معابر شهری، میادین و پارک‌ها و تابلوهای تبلیغاتی شهر، کنترل میزان مصرف ادارات و دستگاه‌های اجرایی و خاموشی دستگاههای گرمایشی و روشنایی پس از اتمام ساعات کار اداری و خاموشی کامل تأسیسات گرمایشی مدارس و دانشگاه‌ها با توجه به تعطیلی این بخش‌ها در دوران کرونا از برنامه‌های این شرکت بر شمرد و تأکید کرد: همکاری دستگاههای اجرایی در مدیریت مصرف برق می‌تواند نقش بسزایی در بهینه سازی مصرف انرژی داشته باشد.وی ضمن تشکر از همکاری مشترکین حوزه توزیع برق مازندران درمدیریت مصرف برق و گاز تصریح کرد: با کاهش ۱۰ درصدی مصرف برق می‌توان مصرف گاز نیروگاه‌ها را معادل ۷۰ میلیون مترمکعب کاهش داد که این صرفه‌جویی به طور کامل، محدودیت تامین سوخت نیروگاه‌ها را برطرف می‌کند.

راه‌اندازی بزرگترین شهرک شیلاتی کشور در هرمزگان

بندرعباس – خبرنگار روزنامه جمهوری اسلامی: استاندار هرمزگان گفت: بزرگترین شهرک شیلاتی کشور در استان راه‌اندازی می‌شود که با اجرای کامل این طرح برای ۴۰ هزار نفر به صورت مستقیم و غیرمستقیم اشتغال ایجاد می‌شود.

فریدون همتی افزود: شهرک شیلاتی۱۳ هزار هکتاری مهرگان، یکی از طرح‌های مهم آبزی پروری در هرمزگان است که در آینده نزدیک به بهره‌برداری می‌رسید.وی افزود: مطالعه هشت هزار و ۸۰۰ هکتار از این شهرک به پایان رسیده است و برای تولید بیش از ۲ میلیارد و ۵۰۰ لارو میگو و صنایع جانبی شامل سورتینگ، بسته بندی، سردخانه و زنجیره ارزش از تولید تا مصرف پیش بینی‌های لازم صورت گرفته است. همتی گفت: زمین مورد نیاز برای اجرای این طرح به شرکت شهرک‌های کشاورزی واگذار شده است که در مرحله پذیرش سرمایه گذار است.استاندار هرمزگان افزود: در راه‌اندازی این شهرک شیلاتی از بروزترین فناوری و تجربیات بین‌المللی در زمینه پرورش میگو استفاده می‌شود.وی با بیان اینکه بخش شیلات می‌تواند به عنوان محور توسعه هرمزگان ایفای نقش کند، گفت: فعالیت این شهرک‌ها می‌تواند در راستای رونق تولید و اشتغال استان اثر چشمگیری داشته باشد.فریدون همتی افزود: مجتمع‌های پرورش میگوی هزار و ۳۹۱ هکتاری سدیج، هزار و ۸۰ هکتاری یکدار جاسک، دو هزار و ۱۵۰ هکتاری حسن لنگی بندرعباس، هزار و ۳۵۱ هکتاری لشتغان بندرخمیر و طرح پرورش ماهی در دریا به وسعت ۵ و نیم هکتار در بندرلنگه از طرح‌های مهم و در دست اجرای بخش شیلات و آبزی پروری استان است. استاندار هرمزگان گفت: مجتمع‌های گلخانه‌ای ۵۳ هکتاری چلوگهره بندرعباس، ۵۲ هکتاری شمیل بندرعباس، ۵۳ هکتاری آبنمای رودان، هزار و ۲۰۰ هکتاری کلاوی سیریک و مجتمع گلخانه‌ای ۸۶۶ هکتاری دشت بارق بشاگرد نیز به عنوان طرح‌های مهم بخش کشاورزی هرمزگان در مرحله آماده‌سازی زیرساخت‌ها و فراخوان جذب سرمایه گذار و عقد قرارداد سرمایه‌گذاری هستند.

مدیرعامل شرکت توزیع برق استان سمنان:

استفاده بهینه از منابع انرژی از آثار ارتقای فرهنگ عمومی است

سمنان– خبرنگار روزنامه جمهوری اسلامی: مدیرعامل شرکت توزیع برق سمنان در جلسه شورای فرهنگ عمومی استان گفت: استفاده بهینه از منابع انرژی، از جمله آثار ارتقای فرهنگ عمومی در جامعه محسوب می‌شود.

سید محمد موسوی زاده به برودت هوا و افزایش مصرف گاز اشاره کرد و افزود: محدودیت‌های به وجود آمده در تامین سوخت نیروگاه‌ها که گاز طبیعی می‌باشد، باعث شده تا ازسوی دیسپاچینگ ملی، مدیریت اضطراری بار در استان اعمال گردیده و مدیریت بهینه مصرف انرژی یک ضرورت به شمار می‌رود. وی اضافه کرد: موفقیت‌های حاصله این شرکت در عرصه‌های فرهنگی و دینی به ویژه نماز، با برنامه‌ریزی لازم در قالب جلسات شورای فرهنگی و پیگیری و اجرای برنامه‌ها محقق می‌گردد که با حرکت برنامه‌ای و براساس ساختار، برنامه‌ها به نحوی شایسته و مناسب، برای کارکنان و خانواده‌های آنان اجرایی می‌شود. وی با عنوان این که قریب ۱۱ سال است که این شرکت در عرصه ترویج و توسعه فرهنگ نورانی نماز در ارزیابی دستگاه‌های اجرایی حائز رتبه شایسته تقدیر ویژه می‌شود یادآور شد: اجرای کامل تفاهم نامه برنامه‌های نماز در بخش‌های مدیریتی و تمهیدی، آموزشی و پژوهشی و تبلیغی و ترویجی، یکی از عوامل توفیق در این حوزه است.موسوی زاده تصریح کرد: تدوین اهداف و برنامه‌های سال، تشکیل منظم جلسات نماز، نظارت مستمر، تامین اعتبار، تجلیل از فعالان نماز، اجرای دوره‌های آموزشی و برنامه‌های متنوع فرهنگی، جشن تکلیف فرزندان همکار، نظرسنجی از کارکنان و تهیه و تنظیم گانت چارت جهت برنامه‌ریزی فعالیت‌ها، از دیگر عواملی است که در توفیقات این شرکت در حوزه نماز مثمر ثمر بوده و همچنان استمرار دارد. گفتنی است: چهارمین جلسه شورای فرهنگ عمومی استان به ریاست آیت ا... شاهچراغی نماینده ولی فقیه در استان و امام جمعه سمنان و با حضور معاون سیاسی امنیتی و اجتماعی استاندار و اعضای این شورا به صورت وبیناری برگزار و شرکت توزیع برق استان سمنان به عنوان یکی از دستگاه‌های موفق در زمینه برنامه‌های فرهنگی، به جلسه مذکور دعوت گردیده و گزارش لازم توسط مدیرعامل این شرکت ارائه شد.

فرماندار رودبار:

با مکانیزه شدن واحدهای تولیدی، روغن زیتون با کیفیت و سالم تولید خواهد شد

رودبار– خبرنگار روزنامه جمهوری اسلامی: عباسقلی زاده فرماندار رودبار در نشست بررسی وضعیت زیتون و "برندسازی" آن گفت: برندسازی زیتون با کیفیت برای شهرستان رودبار بسیار با اهمیت است و باید در حوزه گردشگری از "برند" زیتون برای ارز آوری استفاده کنیم و لذا ایجاد باغات گردشگری زیتون می‌تواند برای جذب توریست و گردشگر بسیار مؤثر باشد و علاوه بر معرفی میوه زیتون به اقتصاد ملی هم کمک فراوان خواهد کرد.

فرماندار رودبار گفت: ایستگاه تحقیقات زیتون رودبار باید در زمینه‌های آموزشی و تبلیغاتی بیشتر فعالیت نموده و اهمیت بیشتری به این موضوع بدهد. وی افزود:واحدهای تولیدی روغن زیتون باید به لحاظ کیفی مکانیزه شوند تا روغن زیتون بکر و سالم به دست مردم برسد. فرماندار رودبار به مشکلات آبرسانی به باغات زیتون رودبار اشاره کرد و گفت: استان‌ها و شهرستان‌های همجوار ما از آب سد سفیدرود برداشت می‌کنند ولی باغداران زیتون رودبار به دلیل کمبود آب، محصولاتشان آسیب می‌بیند و نمی‌توانند توسعه مناسب داشته باشند. عباسقلی زاده به اهمیت انتخاب باغدار نمونه اشاره کرد و گفت: معرفی باغدار نمونه زیتون می‌تواند انگیزه باغداران را برای کیفیت محصول تولیدی بالا ببرد، وی در پایان گفت: برای ارتقاء کیفیت زیتون و روغن زیتون به اعتبارات بیشتر کشوری و استانی نیاز داریم.

مدیر شرکت ملی پخش فرآورده‌های نفتی منطقه خبرداد:

انجام ۱۵ هزار بازدید توسط پخش فرآورده‌های نفتی منطقه گیلان

رشت– خبرنگار روزنامه جمهوری اسلامی: مدیر شرکت ملی پخش فرآورده‌های نفتی منطقه گیلان، از انجام ۱۵ هزار بازدید میدانی درسال ۹۸ خبر داد.

مدیر منطقه گیلان گفت: این بازدیدها درراستای تحقق صیانت از حقوق شهروندی وتداوم اجرای خط مشی شرکت ملی پخش فرآورده‌های نفتی ایران؛ ضرورت حفظ استانداردهای صنعتی با هدف نظارت بر استمرار سوخت‌رسانی مطلوب انجام شد. دکتربالادست با اشاره به اینکه درسال ۹۷ تعداد ۱۴ هزار و۷۰۰ بازدید صورت گرفته است افزود: این بازدیدها از نواحی تحت پوشش این شرکت (مرکزی رشت، آستارا، انزلی، فومن، صومعه سرا، تالش، رودبار و رودسر)، انبار نفت شهید بهمنی مقدم رشت،مرکز سوختگیری هواپیمائی شهید اسدپور رشت، جایگاههای استان و مصرف کنندگان عمده انجام شد.مدیر منطقه با اعلام اینکه طی نه ماهه سال جاری ۱۱ هزار و ۳۷۴ فقره بازدید انجام شد گفت: این بازدیدها توسط واحدهای مهندسی، سرویس‌های صنعتی،کارشناسان مجاری عرضه، حراست، سامانه هوشمند سوخت، روابط عمومی و بازرسی طبق برنامه‌ریزی صورت گرفت.وی همچنین افزود: در نه ماهه سال جاری نیز تعداد ۹ هزار و ۳۶۹ فقره بازدید ازسایر نقاط عرضه سوخت مایع و CNG، تأسیسات سیلندرپرکنی گاز مایع، اماکن و کارگاههای CNG و ۱۶۶ فقره بازدید مشترک ازتجهیزات، اندازه گیری تلمبه‌های مجاری عرضه توسط کارشناسان این شرکت به همراه اداره استاندارد و دستگاههای نظارتی انجام شد.مدیر منطقه اظهار کرد: تعداد یک هزار و ۲۸ فقره بازدید از مصرف کنندگان عمده توسط واحد کنترل کیفیت و مهندسی منطقه طی نه ماهه سال جاری صورت گرفت.

با اجرای طرح ۱۰۰–۳۰۰ در استان ؛

۸۳ روستای نایین از آب شرب پایدار برخوردار می‌شوند

نایین –خبرنگار روزنامه جمهوری اسلامی: مدیرآبفا نایین گفت: با اجرای طرح ۱۰۰–۳۰۰ در این شهرستان، ۸۳ روستا از آب شرب سالم و بهداشتی برخوردار می‌شوند، بر مبنای این طرح مقرر گردید ۳۰۰ کیلومتر شبکه آب در ۱۰۰ روز در سطح استان بازسازی و اجرا گردد. حسن میری با اشاره به روستاهایی که با اجرای این طرح از آب شرب پایدار بهره‌مند می‌شوند اعلام کرد: با اجرای این طرح ۵۳ روستا در منطقه لای سیاه، ۲۴ روستا در منطقه کوهستان – بهارستان، ۵ روستا در پای کوه و روستای چوپانان از آب شرب پایدار سالم و بهداشتی برخوردار می‌شوند. وی طول شبکه توزیع آب شرب در روستاهای نایین را ۱۲۶ کیلومتر اعلام کرد و اظهار داشت: به منظورآبرسانی پایدار به روستاها در طرح ۱۰۰–۳۰۰ مقرر گردید ۲۶ کیلومتر خط انتقال اجرا شود که تاکنون ۱۸ کیلومتر آن عملیاتی شده است.او با بیان اینکه برای تامین آب شرب پایدار این روستاها احداث ۳ مخزن، ۳ باب ایستگاه پمپاژ و ۳ باب ایستگاه کلر زن در دستور کار قرار گرفت اظهار داشت: اکنون مخزن هزار و ۵۰۰ مترمکعبی منطقه کوهستان – بهارستان به پیشرفت فیزیکی ۸۵ درصدی رسیده و ۲ باب مخزن ۵۰۰ مترمکعبی لای سیاه تکمیل شده است.وی ادامه داد: احداث ۲ باب ایستگاه پمپاژ و ۲ باب ایستگاه کلر زن منطقه لای سیاه پیشرفت ۴۰ درصدی و نیز احداث ۲ باب ایستگاه پمپاژ و ۲ باب ایستگاه کلر زن کوهستان– بهارستان پیشرفت ۷۰ درصدی را حاصل نموده است.میری با اشاره به انشعابات آب واگذار شده به روستاییان در شهرستان نایین خاطرنشان ساخت: درحال حاضر ۵ هزار و ۳۰۰ انشعاب آب به مشترکین در روستاها واگذار شده و پیش‌بینی می‌شود با اجرای طرح ۱۰۰–۳۰۰ این رقم به۵ هزار و ۷۰۰ انشعاب افزایش یابد.مدیر آبفا نایین به منابع آبی در روستاها پرداخت و اظهار داشت: هم‌اکنون ۲۹ روستا درشهرستان نایین از طرح آبرسانی اصفهان بزرگ بهره‌مند هستند.

راه‌اندازی شهرک پوشاک در قزوین

قزوین – خبرنگار روزنامه جمهوری اسلامی: در راستای ایجاد اشتغال برای بانوان و کمک به اقتصاد خانواده‌ها، شهرک پوشاک در قزوین راه‌اندازی می‌شود. جلسه شورای برنامه‌ریزی و توسعه استان قزوین با حضور معصومه ابتکار معاون امور بانوان و خانواده ریاست جمهوری، استاندار، نماینده قزوین در مجلس شورای اسلامی، رئیس سازمان مدیریت و برنامه‌ریزی و مدیران دستگاههای اجرایی در استانداری قزوین برگزار شد.جمالی پور در این جلسه با انتقاد از سخنان تخریبی و تند برخی افراد اظهارداشت: نگاه یا با ما، یا بر ما کشور را نابود و مردم را نا امید می‌کند و این تفکر باید به نفع هم با هم ایران را می‌سازیم اصلاح شود. وی گفت:همه ما باید یاد بگیریم با زبان نرم، عالمانه و وحدت گرایانه با هم صحبت کنیم. استاندار قزوین خاطرنشان کرد: دامن زدن به تفرقه و دو دستگی ثروت ملی و اعتماد عمومی را از بین می‌برد.وی در ادامه بیان کرد: وقتی با زبان تهمت، تخریب، تهدید با یکدیگر صحبت می‌کنیم و همدیگر را تخریب می‌کنیم مردم از نظام دلسرد و از آینده ناامید می‌شوند. استاندارقزوین تصریح کرد: دنیا به تاریخ و پیشینه ما حسرت می‌خورد و به فرهنگ و تمدن کهن ما حسادت می‌کند، رفتار امروز ما زیبنده تاریخ تمدن، فرهنگ و دیانت مانیست.وی افزود: نباید به جان هم بیفتیم و همدیگر را تخریب و تهدید کنیم وفرصت سوء استفاده را به دشمنان بدهیم.استاندار قزوین خاطرنشان کرد: قزوین با قدمت هشت هزار ساله و داشتن ظرفیت‌های بی‌نظیر در گردشگری، صنعت، کشاورزی و امور علمی و دانشگاهی به دلیل مداخلات غیر معقول جریان‌های مختلف و نگاه‌های سیاسی تند و غیر عالمانه دچار عقب ماندگی شده و نتوانسته از همه ظرفیت‌های با ارزش خود بخوبی استفاده کند.وی اظهار داشت: اگر با همین روش ادامه دهیم فرصت‌ها را از دست می‌دهیم و تا چشم باز کنیم همه ما از مسئولیت رفته‌ایم و نفرین مردم را پشت سر خود داریم. جمالی پور گفت: ما در مدیریت استان سیاسی کاری نمی‌کنیم و سرمایه‌های انسانی را فرصت و محترم می‌شماریم.

با دستور رئیس‌جمهور به صورت ویدئوکنفرانس صورت می‌گیرد

بهره‌برداری از ۱۸ طرح سرمایه‌گذاری تولیدی، زیرساخت بندری و گردشگری منطقه آزاد انزلی

رشت– خبرنگار روزنامه جمهوری اسلامی: رئیس هیأت مدیره و مدیرعامل سازمان منطقه آزاد انزلی از بهره‌برداری ۱۸ طرح سرمایه‌گذاری در حوزه‌های تولیدی–صنعتی، زیرساخت‌های بندری و گردشگری با دستور دکتر حسن روحانی، رئیس‌جمهور به صورت ویدئوکنفرانس خبر داد.

دکتر روزبهان با بیان اینکه برای پروژه‌های مزبور، بخش خصوصی منطقه آزاد انزلی با سرمایه‌گذاری ۸۱۷۵ میلیارد ریالی زمینه اشتغالزایی مستقیم و غیرمستقیم برای ۱۱۹۳ نفر را به صورت مستقیم و غیر مستقیم ایجاد کرده، اظهار داشت: چهار طرح سرمایه‌گذاری در مجتمع بندری کاسپین افتتاح می‌شوند مشتمل بر اسکله شماره ۱۳، بهمراه زیرساخت‌های پسکرانه آن یعنی انبار سرپوشیده ۵۰۰۰ مترمربعی، پسکرانه یک هکتاری و مخزن روغن ۷۰۰۰ تنی است که در قالب قرارداد BOT منعقده میان این سازمان و سرمایه‌گذار بخش خصوصی، شرکت محور طلایی کاسپین به صورت رسمی در مدار ارائه خدمات قرار می‌گیرند.مدیرعامل سازمان منطقه آزاد انزلی با اشاره به اینکه برای طرح‌های فوق ۲۰۰۰ میلیارد ریال هزینه صرف شده و برای ۳۰۰ نفر به صورت مستقیم و غیر مستقیم فرصت شغلی ایجاد شده، اضافه کرد: ازسوی دیگر بلوک B مجتمع مسکونی طاووس با ۲۵۶ واحد مسکونی و فاز اول مجتمع پردیس تجاری و خدماتی با مجموع سرمایه‌گذاری ۴۵۰۰ میلیارد ریالی توسط شرکت انبوه سازان زرین منطقه آزاد انزلی، آماده بهره‌برداری می‌شوند و برای ۲۶۵ نفر ایجاد شغل می‌کنند. وی با بیان اینکه با دستور ریاست محترم جمهور ۱۰ پروژه تولیدی–صنعتی که شامل شروع به کار ۶ طرح سرمایه‌گذاری جدید و افتتاح ۴ طرح توسعه در واحدهای تولیدی فعلی است، در مدار تولید قرار می‌گیرند، افزود: برای طرح‌های فوق ۷۵۵ میلیارد ریال سرمایه‌گذاری صورت گرفته و برای ۴۵۶ نفر نیز اشتغالزایی مستقیم و غیر مستقیم شده است. مدیرعامل سازمان از آغاز بهره‌برداری مخازن ۶۰۰۰ هزار تنی روغن خام که در قالب قرارداد BOT اداره کل بنادر و دریانوردی استان و شرکت آگروتأمین احداث شده خبر داد و گفت: در این طرح با سرمایه‌گذاری ۱۷۰ میلیارد ریالی برای ۶۰ نفر فرصت شغلی ایجاد شده است.

مدیرکل بنیاد شهید و امور ایثارگران گلستان:

حل مشکلات اشتغال و مسکن جامعه ایثارگری دغدغه اصلی بنیاد شهید و امور ایثارگران است

گرگان – خبرنگار روزنامه جمهوری اسلامی: مدیرکل بنیاد شهید و امور ایثارگران استان گلستان اظهار کرد: بنیاد با تمام توان پیگیر حل مشکلات اشتغال و مسکن جامعه ایثارگری با رعایت کرامت این عزیزان است و سعی در مرتفع نمودن این موارد دارد.

اسرافیل وزیری در حاشیه دیدار با جامعه ایثارگری استان گفت: یاد و خاطره شهدا برای ما روشنگر راه است و همه ما باید برای حفظ انقلاب و عزت و اقتدار کشور راه آن‌ها را ادامه دهیم.

وی دیدار رودررو مسئولان را با رعایت پروتکل‌های بهداشتی موجب حل مشکلات دانست و افزود: دیدار چهره به چهره با این قشر معزز روحیه تلاش را در مسئولان افزایش خواهد داد.

وی با اشاره به اینکه رشد و بالندگی انقلاب اسلامی مرهون فداکاری‌های شهدا و ایثارگران است، ادامه داد: تا زمانی که این روحیه در نزد ملت ایران است دشمن نمی‌تواند آسیبی به نظام اسلامی وارد کند.

معرفی برندگان مسابقه کتابخوانی ویژه کارکنان شهرداری گرگان

گرگان – خبرنگار روزنامه جمهوری اسلامی: برندگان مسابقه کتابخوانی ویژه کارکنان شهرداری گرگان معرفی شدند.

بمناسبت گرامیداشت یاد و خاطره شهدای ۵ آذر، یکدوره مسابقه کتابخوانی ویژه کارکنان شهرداری گرگان برگزار شده بود که ۳۷۶ نفرشرکت کردند. از بین ۲۸۱ نفری که پاسخ‌های صحیح داده بودند به ۱۰ نفر آنان به قید قرعه جوایز نقدی اهداء شد.

برگزاری سوگواره یاس نبوی با محوریت ۲۰ امامزاده استان سمنان

سمنان– خبرنگار روزنامه جمهوری اسلامی: مدیرکل اوقاف و امور خیریه استان سمنان گفت: ویژه‌برنامه سوگواره یاس نبوی همزمان با ایام شهادت حضرت زهرا(س) و ایام فاطمیه با محوریت ۲۰ امامزاده در استان سمنان برگزار می‌شود.

حجت‌الاسلام تدینی اظهار کرد: در ایام فاطمیه اول، کلیه بقاع متبرکه استان برنامه‌های خود را مطابق معمول سنوات گذشته برگزار کرده‌اند و با توجه به شرایط امسال بیشتر برنامه‌ها به‌صورت مجازی و بر بستر شبکه‌های اجتماعی برگزار کردند. وی افزود: با توجه به شرایط پیش آمده براثر شیوع ویروس کرونا، اجرای برنامه سوگواره یاس نبوی در سال جاری به سه صورت حضوری، مجازی و کاروانی و متناسب با شرایط هر منطقه برگزار خواهد شد. مدیرکل اوقاف و امور خیریه استان سمنان تصریح کرد: بقاع متبرکه واقع در مناطق زرد و کم خطر با تأیید ستاد مقابله با کرونای شهرستان نسبت به اجرای مراسم به‌خصوص در شب شهادت حضرت زهرا(س) با رعایت کامل شیوه نامه‌های بهداشتی و با دعوت از اقشار مختلف مردم اقدام خواهند کرد. وی عنوان کرد: بقاع متبرکه‌ای که به هر دلیل امکان اجرای برنامه با حضور جمعیت را ندارند، نسبت به ضبط و پخش ویژه‌برنامه شهادت حضرت زهرا سلام‌الله‌علیها (بدون حضور جمعیت) در فضای مجازی اقدام خواهند کرد. تدینی بیان کرد: کانال‌های ایجادشده بنام امامزادگان در شبکه‌های اجتماعی نیز در این ایام فعالیت خود را گسترش خواهند داد و با استفاده از ظرفیت فعالان فضای مجازی و روحانیون و مبلغین به نشر معارف فاطمی خواهند پرداخت. وی از راه‌اندازی کاروان سوگواران یاس نبوی در این ایام خبر داد و گفت: کاروان سوگواران یاس نبوی، یکی از اقدامات ویژه‌ای است که ازسوی دست اندرکاران بقاع متبرکه صورت خواهد گرفت تا فضای فاطمیه را برای مناطق مجاور بقاع متبرکه به ارمغان آورند.

پایان مهلت دفاع در پرونده ویلموتس

براساس اعلام وزیر ورزش و جوانان، شب گذشته آخرین مهلت برای ارسال دفاعیات ایران در پرونده فرجام خواهی از حکم مارک ویلموتس بود و در این راستا آخرین دفاعیات ایران به CAS ارسال خواهد شد.

مسعود سلطانی‌فر درباره آخرین وضعیت پیگیری پرونده حقوقی مارک ویلموتس در دادگاه بین‌المللی حکمیت ورزش، اظهار کرد: لایحه دفاعیه در این رابطه از طریق وکلای فدراسیون فوتبال تهیه شده و در آخرین مهلت ارسال مدارک و دفاعیه به CAS ارسال می‌شود. وی ادامه داد: در این خصوص از یک وکیل خارجی متبحر استفاده و از دو وکیل دیگر نیز مشاوره حقوقی اخذ شده است. آخرین فرصت برای ارسال لایحه دفاعیه نیز شب گذشته بود که بر این اساس لایحه دفاعیه فدراسیون فوتبال ایران نیز بموقع ارسال شد.

وزیر ورزش و جوانان با اشاره به اینکه طبق روند دادرسی، پس از دریافت لایحه دفاعیه ایران ازسوی CAS، بلافاصله موضوع به ویلموتس اعلام می‌شود، توضیح داد: پس از آن نیز، حدود ۳۰ تا ۴۰ روز طول می‌کشد تا دفاعیه طرف مقابل تهیه و ارسال شود که پس از آن نیز احتمالا جلسه رسیدگی حضوری برگزار خواهد شد.

سلطانی‌فر افزود: در این جلسه، سه داور حضور خواهند داشت که یکی از آن‌ها طرف ایرانی، دیگری مربوط به طرف مقابل و داور سوم نیز از داوران CAS است که آخرین بررسی نیز در این جلسه انجام خواهد شد. طبق برآوردها، وکلای ایران امیدوارند که در این پرونده به موفقیت برسیم.

رئیس کمیته ملی المپیک:
مقصد اصلی ورزش فضیلت و مرام پهلوانی است

رئیس کمیته ملی المپیک گفت: کرونا به ما آموخت از سکوی قهرمانی به سکوی پهلوانی فکر کنیم که مقصد اصلی فضیلت و مرام پهلوانی است.

رضا صالحی‌امیری در همایش ورزش و کرونا درباره پیامدهای مثبت و منفی آن اظهار داشت: کرونا همه قدرت‌ها در سطوح ملی منطقه‌ای و جهانی را به چالش کشانده است. هیچ قدرتی این چنین بشر را به چالش نکشیده بود.

وی ادامه داد: کارکردهای جدیدی ایجاد شده و مجاهدت مدافعان سلامت باعث شد نگاه و ذهنیت اجتماعی در خصوص سلامت تغییر کند و تقویت شود.

رئیس کمیته المپیک گفت: به نظر می‌رسد در نظام جهانی به سمت آشتی می‌رویم و قدرت حاکمان مستبد کاهش خواهد یافت و سبک زندگی در منطقه‌گرایی دستخوش تغییر می‌شود و پدیده انسان‌گرایی جانشین قدرت سخت می‌شود.

صالحی امیری اظهار داشت: استیصال قدرت‌های بزرگ در مقابل کرونا از نشانه‌های عدالت خداوندی است که جذابیت خاص خودش را دارد. امروز اثرات زیست‌محیطی افزایش یافته است. ما در حوزه قهرمانی با مجموعه‌ای از چالش‌ها روبرو هستیم. وی اضافه کرد: با وجود تهدیدها فرصت‌های خوبی داریم و کرونا به ما آموخت از سکوی قهرمانی به سکوی پهلوانی فکر کنیم مقصد اصلی فضیلت و مرام پهلوانی است.

حضور ۴ قهرمان المپیک در جام کشتی دوگلان

چهل و هفتمین دوره رقابت‌های کشتی آزاد و فرنگی جایزه بزرگ «هنری دوگلان» فرانسه درحالی روزهای ۲۵ تا ۲۹ دی ماه در فرانسه برگزار می‌شود که ۴ قهرمان المپیک و پنج قهرمان جهان در آن حضور دارند. برخلاف اعلام برخی رسانه‌ها «دیوید تیلور» حریف مستقیم «حسن یزدانی» در این رقابت‌ها نیست.

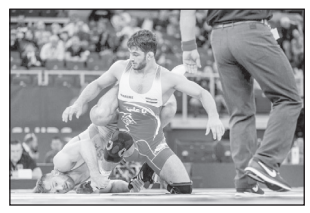

چهل و هفتمین دوره جایزه بزرگ «هنری دوگلان» برگزار خواهد شد که نزدیک به ۳۰۰ ورزشکار از ۲۳ کشور مختلف در آن حضور خواهند داشت.

مسابقه احتمالی قهرمانان المپیک و جهان شامل «شریف شریف‌اف» از جمهوری آذربایجان با «کایل اسنایدر» از آمریکا می‌تواند یکی از جذاب‌ترین مبارزه‌های این دوره از رقابت‌ها در وزن ۹۷ کیلوگرم باشد. چنانچه این دو رقیب در فرانسه روبروی یکدیگر برخورد کنند می‌تواند دیدار انتقامی از مرحله نیمه نهایی مسابقات قهرمانی جهان در سال ۲۰۱۹ باشد، جایی که قهرمان المپیک لندن و دارنده مدال برنز المپیک ریو با نتیجه ۵ بر ۲ حریف آمریکایی را شکست داد و به فینال راه یافت که در دیدار فینال با شکست برابر «عبدالرشید سعدالله‌یف» مدال نقره گرفت.

اما «ماگومد مراد گادژیف» آزادکار وزن ۶۵ کیلوگرم و داغستانی الاصل تیم لهستان نیز که برای نخستین مرتبه به وزن ۶۵ کیلوگرم و وزن المپیکی آمده در این پیکارها گام به تشک کشتی خواهد گذاشت. گادژیف، دارنده دو مدال جهانی، یک سال گذشته را بدون شکست در وزن ۷۰ کیلوگرم سپری کرد. او طلای جام جهانی، مسابقات قهرمانی اروپا و جام زیلکوفکسی لهستان را در کارنامه دارد و برای اینکه در چهارمین مسابقه متوالی خود طلا بگیرد باید قهرمانان جهان و المپیک همچون «ولادیمیر خینچگاشویلی» از گرجستان، «جیمز گرین» دارنده دو مدال جهانی از آمریکا و «آگوستین آلخاندرو» و ستاره نوظهور کشتی آزاد آمریکا یعنی «جان دیاکومیالسیس» را از پیش رو بردارد.

همچنین برخی از آزادکاران که عناوین قهرمانی و مدال‌های جهانی را در کارنامه دارند همچون «کایل داک» از آمریکا، «بکا لومتادزه» و «گنو پتریاشویلی» از گرجستان نیز در فرانسه حضور دارند.

«بکا لومتادزه» دارنده طلای جهان در فرانسه حریف سرختی همچون «جوزف کلون» دارنده مدال برنز جهان در سال ۲۰۱۸ را پیش رو خواهد داشت. «کایل داک» دارنده ۲ طلای جهان در وزن غیر المپیکی ۷۹ کیلوگرم نیز در فرانسه قرار است در وزن المپیکی ۷۴ کیلوگرم به روی تشک برود.

براساس اعلام اتحادیه جهانی کشتی و برخلاف اعلام برخی رسانه‌ها «دیوید تیلور» دارنده طلای کشتی آزاد جهان در وزن ۸۶ کیلوگرم که اصلی‌ترین حریف «حسن یزدانی» در بازی‌های المپیک است و تاکنون نیز موفق شده ۲ مرتبه یزدانی را شکست دهد در ترکیب تیم کشتی آزاد آمریکا حضور ندارد و آزادکار جوانی به نام «زاهید والنسیا» در فرانسه حضور خواهد داشت.

همچنین «جردن باروز» قهرمان جهان و المپیک در وزن ۷۴ کیلوگرم نیز در فرانسه حضور نخواهد داشت.

نبرد قعرنشینان لیگ برتر با طعم اخراج!

این هفته در مسابقات لیگ برتر دو دیدار حساس برگزار خواهد شد که می‌تواند سرنوشت نیمکت این تیم‌ها را تغییر دهد.

این هفته در دیدار معوقه هفته نهم لیگ برتر روز جمعه ۲۶ دی تیم‌های نساجی مازندران و ماشین‌سازی تبریز به مصاف هم خواهند رفت. دو تیمی که هر دو در انتهای جدول قرار دارند و شرایط مطلوبی ندارند، ماشین سازی که با استعفای بیاتلو، اخباری دستیار او را به عنوان سرمربی موقت برگزیده است همچنان در حسرت اولین برد خود است و با ۳ تساوی و ۷ شکست در قعر جدول قرار دارد و از همین حالا یکی از کاندیداهای سقوط به لیگ یک است.

از طرفی دیگر تیم نساجی با هدایت فاضلی هم تنها با ۲ پیروزی و ۶ شکست در جایگاه ۱۴ام جدول قرار دارد و به نظر می‌رسد این بازی آخرین فرصت فاضلی روی نیمکت نساجی است و اگر این تیم در این دیدار هم نتیجه نگیرد به احتمال فراوان باید شاهد تغییر روی نیمکت این تیم باشیم.

نتایج بسیار بد نساجی طی هفته‌های اخیر در نهایت به استعفای علی امیری مدیرعامل این تیم انجامیده اما به نظر می‌رسد که شکست احتالی نساجی منجر به اخراج فاضلی از این تیم شود.

در دیگر دیدار مهمی که این هفته برگزار خواهد شد تیم‌های سایپا و ذوب‌آهن به مصاف هم خواهند رفت، شاگردان رحمان رضایی که بعد از گذشت ۱۰ هفته هنوز طعم پیروزی را نچشیدند و در جایگاه ۱۵ام جدول قرار دارد و سایپا با ابراهیم صادقی تنها با یک برد در رده ۱۳ام جدول قرار دارد و شرایط اصلا خوبی ندارند.

ذوبی‌ها جلسه‌ای حساس را در هیئت مدیره برگزار کرده‌اند و تصمیماتی اساسی را اتخاذ کرده و در انتظار نتیجه دیدار این تیم برابر سایپا هستند. مدیران سایپا نیز گویا اولتیماتومی به سرمربی خود داده‌اند و ابراهیم صادقی که در فصل گذشته نیز نتایج خوبی را کسب نکرده در آستانه جدایی از سایپا قرار دارد.

این دو دیدار را می‌توان نبرد قعرنشینان جدول نام‌گذاری کرد، بازی‌هایی که می‌تواند منجر به تغییر نیمکت این تیم‌ها شود، نساجی که بعد از رفتن فکری نتوانست با فاضلی نتایج لازم را بگیرد زیر تیغ فشار هواداران قرار دارد و و ماشین سازی هم اگر از این بازی امتیازات کامل را نگیرد قطعا اخباری هم جایگاه خود را متزلزل خواهد دید.

همچنین رحمان رضایی که هنوز بعد از ۱۰ هفته تیمش نتوانسته برد داشته باشد تا ذوب‌آهن، تیمی که سال‌های گذشته در بالای جدول حضور داشت در این فصل بدون حتی یک برد در انتهای جدول قرار دارد، حال باید ببینیم صبر مدیران این تیم چه زمانی لبریز خواهد شد تا دست به تغییرات روی نیمکت خود بزند، سایپا هم با ابراهیم صادقی که با شعار جوانگرایی به لیگ بیستم آمده بود نتوانست انتظارات را برآورده کند تا زمزمه برکناری او هم به گوش برسد.

اخبار کوتاه ورزشی

تعطیلی تله‌کابین و پیست اسکی توچال در جمعه

تله‌کابین و پیست اسکی توچال روز جمعه ۲۶ دی تعطیل است. روابط عمومی توچال اعلام کرد: «تله کابین و پیست اسکی توچال در روز جمعه ۲۶ دی بعلت شرایط نامساعد جوی تعطیل است. از کوهنوردان انتظار داریم جهت حفظ سلامتی خود به هشدارهای هواشناسی توجه کنند و از صعود به ارتفاعات پرهیز کنند.»

فغانی در میان بهترین داوران فوتبال جهان در دهه گذشته

داور بین‌المللی فوتبال ایران در میان بهترین داوران فوتبال جهان در یک دهه گذشته قرار گرفت. فدراسیون بین‌المللی تاریخ و آمار فوتبال در پایان دهه ۲۰۱۱ تا ۲۰۲۰ میلادی، رده‌بندی بهترین داوران فوتبال جهان را اعلام کرد.در این رده‌بندی علیرضا فغانی با ۲۳ امتیاز در رتبه نوزدهم قرار گرفت. فغانی سابقه قضاوت در فینال المپیک ریو، فینال جام ملت‌های آسیا ۲۰۱۵، رده‌بندی جام جهانی ۲۰۱۸ و نیمه‌نهایی جام کنفدراسیون‌ها ۲۰۱۷ را در کارنامه دارد.

شانس بالای شیخ برای قرار گرفتن در ترکیب اصلی استقلال

مهاجم خارجی تیم استقلال برای قرار گرفتن در ترکیب اصلی تیمش برای دیدار با تراکتور تبریز شانس زیادی دارد.شیخ دیاباته مهاجم اهل مالی تیم فوتبال استقلال در دو بازی اخیر آبی‌پوشان مقابل آلومینیوم اراک و پرسپولیس در نیمه دوم به میدان آمد. دیاباته پس از مصدومیت در یکی از تمرینات استقلال، چند هفته دور از میادین بود و هنوز آمادگی کامل خود را پیدا نکرده است.با این وجود، دیاباته شخصا به کادرفنی اعلام کرده که آماده است و می‌تواند از ابتدا برای استقلال بازی کند. ظاهرا کادرفنی استقلال نیز قصد دارد از دیاباته در بازی با تراکتور تبریز از ابتدا استفاده کند. با این شرایط محمود فکری شاید مجبور شود به مهدی قایدی یا ارسلان مطهری استراحت بدهد.دیدار تیم‌های استقلال و تراکتور در چارچوب هفته یازدهم لیگ برتر قرار است روز دوشنبه ۲۹ دی ماه برگزار شود.

سرپرست فدراسیون دوچرخه سواری معرفی شد

رئیس سابق فدراسیون دوومیدانی به عنوان سرپرست فداسیون دوچرخه سواری منصوب شد.پس از ۱۸ روز بلاتکلیفی فدراسیون دوچرخه سواری، سرانجام وزارت ورزش و جوانان، افشین داوری را به عنوان سرپرست این فدراسیون منصوب کرد.داوری پیش از این رئیس فدراسیون دوومیدانی، سرپرست فدراسیون بوکس و والیبال بوده است. داوری با تأیید این خبر گفت: مراسم معارفه در محل فدراسیون برگزار خواهد شد.پیش از این قمری رئیس فدراسیون دوچرخه سواری بود و به تازگی به عنوان مدیرکل امور استان‌های وزارت ورزش منصوب شد.

تکلیف تماشاگران در المپیک تا ۲ ماه آینده مشخص می‌شود

تکلیف حضور تماشاگران در بازی‌های المپیک توکیو و تا دو ماه آینده مشخص خواهد شد.تصمیم‌گیری درباره اینکه تماشاگران خارجی اجازه حضور در بازی‌های المپیک و پارالمپیک توکیو را خواهند داشت یا خیر، در ۲ ماه آینده اتخاذ می‌شود.اوایل این ماه به دلیل افزایش شمار مبتلایان به ویروس کرونا در ژاپن، در چند شهر از جمله توکیو شرایط اضطراری اعلام شد.مسئولان کمیته برگزاری بازیهای توکیو امیدوارند قبل از اعلام موضع خود در مورد پذیرش تماشاگران، شاهد کاهش مبتلایان به کووید ۱۹ باشند.۴.۴۸ میلیون بلیت برای المپیک و ۹۷۰ هزار بلیت برلی پارالمپیک به فروش رفت که البته برای بازی‌های سال آینده دارای اعتبار است. ۸۱۰ از شهروندان ژاپنی خواستار پس دادن این بلیت‌ها بودند.یوریکو کویکه فرماندار توکیو ابراز امیدواری کرد تماشاگران به صورت کامل در المپیک حضور داشته باشند، درحالی که توشیرو موتو مدیر اجرایی توکیو ۲۰۲۰ فاش کرد طرحی برای تماشاگران تا بهار سال آینده تهیه خواهد شد.

تسویه حساب ۵۰ هزار دلاری پرسپولیس با باشگاه کروات

تیم فوتبال پرسپولیس برای خرید مهاجم جوان خود ۵۰ هزار دلار به باشگاه کروات پرداخت کرد تا با این تیم تسویه حساب کرده باشد.یکی از بازیکنانی که در ابتدای فصل به جمع شاگردان «یحیی گل‌محمدی» اضافه شد، «مهدی مهدی‌خانی» بود. این بازیکن برای تقویت خط حمله، از تیم واراژدین کرواسی به پرسپولیس پیوست.از آنجا که مهدی‌خانی یک لژیونر ایرانی در فوتبال اروپا محسوب می‌شد، برای حضورش در پرسپولیس نیاز به پرداخت ۵۰ هزار دلار برای جذب رضایتنامه بود. این مبلغ به حساب باشگاه واراژدین واریز شد تا تسویه حساب کامل صورت بگیرد.مهدیخانی آخرین خرید سرخپوشان در نقل و انتقالات تابستانی بود و از زمانی که به پرسپولیس پیوسته تنها در ۳ بازی و در مجموع ۳۲ دقیقه برای پرسپولیس به میدان رفته است.

سه پرسپولیسی در جمع بهترین بازیکن لیگ قهرمانان آسیا

سه بازیکنی که در لیگ قهرمانان آسیا برای سرخپوشان به میدان رفتند در جمع بهترین نفرات این تورنمنت قرار گرفتند.کنفدراسیون فوتبال آسیا درتازه‌ترین نظرسنجی خود به انتخاب بهترین بازیکنان لیگ قهرمانان آسیا در سال ۲۰۲۰ از نگاه هواداران پرداخت که در بین گزینه‌ها نام سه بازیکنی که در این تورنمنت برایپرسپولیس به میدان رفتند به چشم می‌خورد.«حامد لک»، «بشار رسن» هافبک فعلی تیم القطر و «شجاع خلیل‌زاده» مدافع فعلی تیم الریان قطر نفراتی هستند که در بین بهترین بازیکنان قرار گرفتند.

آگهی دعوت از بستانکاران

شرکت خدماتی شهرک صنعتی غیردولتی صفا دشت (سهامی خاص) در حال تصفیه به شماره ثبت ۵۱۶۹ به شناسه ملی ۱۴۰۰۵۴۴۱۸۶۰ (نوبت دوم)

پیرو آگهی انحلال شرکت فوق الذکر منتشره در روزنامه رسمی شماره ۲۲۰۲۹ مورخ ۱۳۹۹/۰۸/۱۲ و در اجرای ماده ۲۲۵ قانون تجارت بدینوسیله از کلیه بستانکاران شرکت دعوت بعمل می آید ظرف شش ماه از تاریخ انتشار اولین آگهی و با در دست داشتن مدارک مثبته جهت دریافت مطالبات تسویه حساب به مدیر تصفیه به نشانی: تهران، شهرستان ملارد، بخش صفادشت، میدان نبی اکرم، جنب درمانگاه کساء (اورند پیشرو)، پلاک ۱۰۵(۱۰۱ جدید)، کدپستی: ۳۱۶۴۱۱۷۳۸۶ مراجعه نمایند بدیهی است پس از انقضای مهلت قانونی مذکور هیچگونه اعتراض و ادعایی پذیرفته نخواهند شد. مصطفی رهگذر - مدیر تصفیه
شرکت خدماتی شهرک صنعتی غیردولتی صفا دشت (شرکت سهامی خاص)

«آگهی دعوت مجمع عمومی عادی شرکت خدماتی ناحیه صنعتی لمبدان»

بدینوسیله از کلیه سهامداران شرکت خدماتی ناحیه صنعتی لمبدان برای دومین‌بار دعوت می‌گردد در جلسه مجمع عمومی عادی که در ساعت ۹ صبح یکشنبه مورخ ۹۹/۱۱/۱۲ با دستور کار ذیل آدرس بوشهر - ناحیه صنعتی لمبدان - شرکت تعاونی هامون جنوب تشکیل می‌شود حضور یابند. ضمنا یادآور می‌گردد با توجه به عدم ایجاد حدنصاب در اولین دعوت مورخ ۹۹/۰۹/۱۸ این جلسه با حضور هر تعداد از سهامداران رسمیت خواهد داشت. ۱- رسیدگی و اتخاذ تصمیم نسبت به صورتهای مالی و صورتهای دارایی و مطالبات و دیون شرکت و صورت حساب دوره عملکرد سالیانه شرکت ۲- تعیین نرخ هزینه‌های مشترک مالکین و استفاده‌کنندگان شهرک صنعتی. ۳- انتخاب اعضای هیات مدیره و بازرس
مدیرعامل شرکت خدماتی ناحیه صنعتی لمبدان

آگهی تغییرات موسسه آسمان فتح ققنوس به شماره ثبت ۴۳۰۱۱ و شناسه ملی ۱۴۰۰۷۱۴۳۳۰۰

به استناد صورتجلسه هیئت مدیره مورخ ۱۳۹۹/۱۰/۰۱ و مجوز شماره ۹۹/۲۲۱۹۲۱ مورخه ۱۳۹۹/۱۰/۰۳ وزارت فرهنگ وارشاد حوزه وزارتی تصمیمات ذیل اتخاذ شد : محمد جعفربیگی به شماره ملی ۰۰۶۸۱۹۷۵۱۹ به سمت رئیس هیئت مدیره و مدیر عامل و فاطمه صفدری به شماره ملی ۱۶۰۸۲۱۰۶۴۹۱۴ به سمت نایب رئیس هیئت مدیره (خارج از شرکا) و حسن عبداله به شماره ملی ۶۵۳۶۹۲۱۷ به سمت عضو هیئت مدیره (خارج از شرکا) انتخاب شدند.کلیه اوراق و اسناد بهادار و تعهد آور شرکت از قبیل چک برات سفته و قراردادها و عقود اسلامی و همچنین کلیه نامه های عادی و اداری با امضاء مدیرعامل همراه با مهر موسسه معتبر است.
سازمان ثبت اسنادواملاک کشور
اداره ثبت شرکت ها و موسسات غیرتجاری تهران (۱۰۷۸۲۷۰)

آگهی تغییرات شرکت ابتکار کاوه تهران پوش سهامی خاص به شماره ثبت ۴۹۷۹۳۸ و شناسه ملی ۱۴۰۰۶۱۵۳۴۴۵

به استناد صورتجلسه مجمع عمومی فوق العاده مورخ ۱۳۹۹/۱۰/۰۲ تصمیمات ذیل اتخاذ شد : سرمایه شرکت از مبلغ ۱۰۳۰۰۰۰۰۰۰ ریال به مبلغ ۱۰۰،۰۰۰،۰۰۰،۰۰۰ریال منقسم به ۱۰۰،۰۰۰ سهم ۱،۰۰۰،۰۰۰ ریالی با نام از محل مطالبات حال شده افزایش یافت و ماده مربوطه اساسنامه اصلاح گردید . ذیل ثبت از لحاظ افزایش سرمایه در تاریخ فوق الذکر تکمیل امضا گردید.
سازمان ثبت اسنادواملاک کشور
اداره ثبت شرکت ها و موسسات غیرتجاری تهران (۱۰۷۸۲۷۵)

آگهی دعوت

بدینوسیله از کلیه صاحبان سهام شرکت تعاونی مسکن مهر مددجویان بهزیستی هرسین به شماره ثبت ۲۲۲ دعوت میشود در جلسه مجمع عمومی فوق العاده شرکت تعاونی که راس ساعت ۹ صبح روز شنبه مورخ ۱۳۹۹/۱۱/۱۱ به آدرس: کرمانشاه -هرسین -تالار معلم تشکیل میگردد، حضور بهم رسانید.
دستور جلسه:
۱ - تصویب اساسنامه جدید
از طرف هیات مدیره

آگهی تغییرات شرکت توسعه پتروشیمی الوند سهامی خاص به شماره ثبت ۴۲۴۳۵۶ و شناسه ملی ۱۰۳۲۰۷۷۶۴۳۷

به استناد صورتجلسه مجمع عمومی فوق العاده مورخ ۱۳۹۸/۱۰/۰۶ تصمیمات ذیل اتخاذ شد : - نام شرکت به " پلی پروپیلن الوند " تغییر یافت و ماده مربوطه در اساسنامه اصلاح گردید.
سازمان ثبت اسنادواملاک کشور
اداره ثبت شرکت ها و موسسات غیرتجاری تهران (۱۰۷۸۲۷۶)

آگهی دعوت از سهامداران شرکت مهندسان مشاور ارگ بم کرمان (سهامی خاص) به شماره ثبت ۱۲۰۲۳۴ و شناسه ملی ۱۰۱۰۱۶۳۷۷۸۷

بدینوسیله از کلیه سهامداران شرکت ارگ بم کرمان (سهامی خاص) به شماره ثبت ۱۲۰۲۳۴ و شناسه ملی ۱۰۱۰۱۶۳۷۷۸۷ دعوت بعمل می‌نماید که در مجمع عمومی عادی بطور فوق‌العاده که در تاریخ ۹۹/۱۱/۰۹ در ساعت ۱۷ در محل قانونی شرکت تشکیل می‌گردد، حضور بهم رسانید.
دستور جلسه: ۱ - تصویب تراز سال مالی ۹۸ ۲- انتخاب و تعیین اعضاء هیئت مدیره ۳ - دارندگان حق امضا ۴- انتخاب بازرسین اصلی و علی‌البدل ۵- تعیین روزنامه کثیرالانتشار
هیئت مدیره

آگهی مزایده اتومبیل

به موجب پرونده اجرائی کلاسه ۹۹۰۰۱۲۰ اجرای اسناد رسمی ثبت اسناد و املاک شهرستان کوهدشت یک دستگاه سواری پژو ۴۰۵ جی‌ال‌ایکس مدل ۱۳۹۶ به رنگ خاکستری متالیک به شماره موتور 12FK1126849 و شماره شاسی ۱۳۶۵۲ به پلاک انتظامی ۷۴س۷۵۴ایران ۴۱ متعلق به آقای حجت گراوند طبق نظر کارشناس رسمی به مبلغ ۱/۳۰۰/۰۰۰/۰۰۰ ریال (یک میلیارد و سیصد میلیون ریال) ارزیابی شده، از ساعت ۹ الی ۱۲ مورخ ۱۳۹۹/۱۱/۱۲ (دوازدهم بهمن ماه یکهزار و سیصد و نود و نه) روز یکشنبه در اداره ثبت اسناد و املاک شهرستان کوهدشت واقع در مجتمع اداری از طریق مزایده به فروش می‌رسد. مزایده از مبلغ ۱/۳۰۰/۰۰۰/۰۰۰ ریال شروع و به بالاترین قیمت پیشنهادی نقدا فروخته می‌شد و کلیه هزینه‌های قانونی به عهده برنده مزایده است و نیم‌عشر و حق مزایده نقدا وصول خواهد شد ضمنا چنانچه روز مزایده تعطیل رسمی اعلام گردد، مزایده روز اداری بعد از تعطیلی در همان ساعت و مکان مقرر برگزار خواهد شد. م الف ۷۰۸
فرشاد کورانی‌نیا ـ رئیس اداره ثبت اسناد و املاک کوهدشت

آگهی تغییرات شرکت نوین بازیافت امین دشتستان سهامی خاص به شماره ثبت ۲۱۰۱ و شناسه ملی ۱۴۰۰۳۶۳۴۹۴۹

به استناد صورتجلسه مجمع عمومی عادی بطور فوق العاده مورخ ۱۳۹۵/۰۴/۱۹ تصمیمات ذیل اتخاذ شد : - اعضاء هیئت مدیره به قرار ذیل برای مدت دو سال انتخاب گردیدند: - آقای مسعود بحرینی مطلق به شماره ملی ۳۵۲۰۸۴۷۵۵۸ و خانم زهرا محسنی کللی به شماره ملی۳۵۲۱۳۲۹۴۳۷ خانم فاطمه محسنی کللی به شماره ملی ۳۵۱۰۲۱۴۰۱۳ -آقای امین بحرانی به شماره ملی ۲۲۹۸۰۰۹۶۹۴ به سمت بازرس اصلی و آقای علی بحرینی به شماره ملی ۳۵۲۰۹۲۶۴۴۱ به سمت بازرس علی البدل برای یکسال مالی انتخاب گردیدند. - روزنامه کثیرالانتشار جمهوری اسلامی جهت درج آگهی های شرکت تعیین شد.
اداره کل ثبت اسناد و املاک استان بوشهر
مرجع ثبت شرکت ها و موسسات غیرتجاری دشتستان (۱۰۷۸۴۵۲)

آگهی تغییرات شرکت پارس رنگ کوشا سهامی خاص به شماره ثبت ۲۳۰۹۹۹ و شناسه ملی ۱۰۱۰۲۷۲۰۵۲۶

به استناد صورتجلسه مجمع عمومی فوق العاده مورخ ۱۳۹۹/۱۰/۰۳ سرمایه شرکت از مبلغ ۵۰۰۰۰۰۰ ریال به مبلغ ۵۰۰۰۰۰۰۰۰ ریال منقسم به ۱۰۰ سهم ۵۰۰۰۰۰۰۰ ریالی با نام که تماما پرداخت شده از طریق مطالبات حال شده تامین گردیده افزایش یافته و ماده مربوطه در اساسنامه به شرح فوق اصلاح و ذیل ثبت از لحاظ افزایش سرمایه در تاریخ فوق الذکر تکمیل امضاء گردیده است.
سازمان ثبت اسنادواملاک کشور
اداره ثبت شرکت ها و موسسات غیرتجاری تهران (۱۰۷۸۲۷۳)

آگهی تغییرات شرکت پارس رنگ کوشا سهامی خاص به شماره ثبت ۲۳۰۹۹۹ و شناسه ملی ۱۰۱۰۲۷۲۰۵۲۶

به استناد صورتجلسه هیئت مدیره مورخ ۱۳۹۹/۱۰/۰۲ تصمیمات ذیل اتخاذ شد : کلیه سرمایه تعهدی شرکت توسط صاحبان سهام پرداخت گردیده است.
سازمان ثبت اسنادواملاک کشور
اداره ثبت شرکت ها و موسسات غیرتجاری تهران (۱۰۷۸۲۷۴)

آگهی تغییرات شرکت نوین بازیافت امین دشتستان سهامی خاص به شماره ثبت ۲۱۰۱ و شناسه ملی ۱۴۰۰۳۶۳۴۹۴۹

به استناد صورتجلسه هیئت مدیره مورخ ۱۳۹۵/۰۴/۱۹ تصمیمات ذیل اتخاذ شد : - آقای مسعود بحرینی مطلق به شماره ملی ۳۵۲۰۸۴۷۵۵۸ به سمت رئیس هیئت مدیره ـ خانم زهرا محسنی کللی به شماره ملی ۳۵۲۱۳۲۹۴۳۷ به سمت نایب رئیس هیئت مدیره و مدیرعامل ـ خانم فاطمه محسنی کللی به شمارهملی ۳۵۱۰۲۱۴۰۱۳ به سمت عضو اصلی هیئت مدیره تعیین گردیدند -کلیه اسناد و اوراق بهادار و تعهدآور شرکت از قبیل چک ، سفته ، بروات ، قراردادها و عقوداسلامی و اوراق عادی و اداری با امضاء آقای مسعود بحرینی مطلق همراه با مهر شرکت معتبر می باشد.
اداره کل ثبت اسناد و املاک استان بوشهر
مرجع ثبت شرکت ها و موسسات غیرتجاری دشتستان (۱۰۷۸۴۵۳)

آگهی تغییرات شرکت راژمان سیستم سهامی خاص به شماره ثبت ۲۱۰۱۹۶ و شناسه ملی ۱۰۱۰۲۵۱۶۸۶۴

به استناد صورتجلسه مجمع عمومی عادی سالیانه مورخ ۱۳۹۹/۰۴/۲۸ تصمیمات ذیل اتخاذ شد : روزنامه کثیرالانتشار جمهوری اسلامی جهت درج آگهی های شرکت تعیین شد. ترازنامه و حساب سود و زیان سال مالی ۹۸ به تصویب رسید. آقای سلطانحسین شاهی باشماره ملی ۱۶۵۰۱۴۸۹۹۲ بسمت بازرس اصلی و آقای محمد رضا الیاسی محمدی بشماره ملی ۰۰۶۹۶۸۳۸۵۹ بسمت بازرس علی البدل برای مدت یک سال مالی انتخاب شدند.
سازمان ثبت اسنادواملاک کشور
اداره ثبت شرکت ها و موسسات غیرتجاری تهران (۱۰۷۸۲۷۷)

آگهی تغییرات شرکت تولیدی و صنعتی خورشید زریوار شرکت سهامی خاص به شماره ثبت ۱۷۳۸۹ و شناسه ملی ۱۰۱۰۰۶۱۰۴۸۴

به استناد صورتجلسه مجمع عمومی فوق العاده مورخ ۱۳۹۹/۰۸/۱۷ تصمیمات ذیل اتخاذ شد : نام شرکت به آرا نوش خاورمیانه تغییر یافت و ماده مربوطه در اساسنامه اصلاح گردید.
سازمان ثبت اسنادواملاک کشور
اداره ثبت شرکت ها و موسسات غیرتجاری تهران (۱۰۷۸۲۷۱)

آگهی تغییرات شرکت نگار گستران نسیم بهار شرکت سهامی خاص به شماره ثبت ۴۰۹۰۴ و شناسه ملی ۱۰۳۸۰۵۶۷۴۷۲

به استناد صورتجلسه هیئت مدیره مورخ ۱۳۹۹/۰۹/۲۹ تصمیمات ذیل اتخاذ شد : ۱ -خانم مرضیه عسکریان به شماره ملی ۰۹۴۱۰۹۴۳۶۷به سمت مدیرعامل و رئیس هیئت مدیره ۲ - آقای علی قلیچ زاده به شماره ملی ۱۵۵۲۰۸۷۹۰۵به سمت نائب رئیس هیئت مدیره ۳- آقای علیرضا رضازاده به شماره ملی ۰۹۳۷۹۶۴۸۱۶به سمت عضو اصلی هیئت مدیره برای مدت دو سال انتخاب شدند کلیه اسناد و اوراق بهادار و تعهدآور شرکت از قبیل چک ، سفته ،بروات ،قراردادها و عقود اسلامی با امضاء خانم مرضیه عسکریان همراه با مهر شرکت معتبر می باشد.
اداره کل ثبت اسناد و املاک استان خراسان رضوی
اداره ثبت شرکت ها و موسسات غیرتجاری مشهد (۱۰۷۷۹۸۵)

آگهی تغییرات شرکت نگار گستران نسیم بهار شرکت سهامی خاص به شماره ثبت ۴۰۹۰۴ و شناسه ملی ۱۰۳۸۰۵۶۷۴۷۲

به استناد صورتجلسه مجمع عمومی عادی بطور فوق العاده مورخ ۱۳۹۹/۰۹/۲۹ تصمیمات ذیل اتخاذ شد : ۱ - هما داودآبادی به شماره ملی ۰۹۳۹۹۲۱۸۶۳ به عنوان بازرس اصلی و آقای سید حامد حسنی زاوه به شماره ملی ۰۹۴۱۱۵۶۰۹۵ به عنوان بازرس علی البدل برای یکسال مالی انتخاب گردید. ۲- اعضا هیئت مدیره به قرار ذیل انتخاب گردیدند : - خانم مرضیه عسکریان به شماره ملی ۰۹۴۱۰۹۴۳۶۷ آقای علی قلیچ زاده به شماره ملی ۱۵۵۲۰۸۷۹۰۵ آقای علیرضا رضازاده به شماره ملی ۰۹۳۷۹۶۴۸۱۶ ۳- روزنامه کثیرالانتشار جمهوری اسلامی جهت نشر آگهی های شرکت انتخاب شد.
اداره کل ثبت اسناد و املاک استان خراسان رضوی اداره ثبت شرکت ها و موسسات غیرتجاری مشهد (۱۰۷۷۹۸۸)

آگهی تغییرات شرکت صادرات پسته ایران شرکت سهامی خاص به شماره ثبت ۸۴۰۶۷ و شناسه ملی ۱۰۱۰۱۲۸۶۶۱۴

به استناد صورتجلسه مجمع عمومی عادی بطور فوق العاده مورخ ۱۳۹۹/۱۰/۰۸ تصمیمات ذیل اتخاذ شد : اعضاء هیئت مدیره به قرار ذیل برای مدت دو سال تعیین گردیدند: آقای احمد رسول زاده به کد ملی ۰۰۴۵۱۸۳۸۰۵ به سمت نایب رئیس هیئت مدیر - آقای محمد صادق رسول زاده به کد ملی ۴۳۲۱۸۴۷۸۷۷ به سمت مدیرعامل و رئیس هیئت مدیره -آقای کاظم رسول زاده توکل یزدی به کد ملی ۰۰۴۱۴۹۴۵۹۸ به سمت عضو هیئت مدیره انتخاب شدند. کلیه اسناد و اوراق بهادار و تعهدآور شرکت از قبیل چک، سفته، بروات، قراردادها و عقود اسلامی و نامه های عادی و اداری با امضاء مدیرعامل یا نایب رئیس هیئت مدیره هر کدام بتنهایی همراه با مهر شرکت معتبر می باشد.
سازمان ثبت اسنادواملاک کشور
اداره ثبت شرکت ها و موسسات غیرتجاری تهران (۱۰۷۸۲۷۲)

**آ

فاطمه زهرا؛ تمام حقیقت انسانیت

بهره‌ای از کلام امام خمینی به مناسبت ایام شهادت حضرت صدیقه کبری

اشاره

حضرت امام خمینی رضوان‌الله‌تعالی‌علیه از پرورش‌یافتگان مکتب حضرت زهرا(س) است که عمر شریف خویش را در راه اهداف والای اسلام و اهل‌بیت علیهم‌السلام سپری فرموده است. امام خمینی همواره سیره قولی و فعلی اهل‌بیت علیهم‌السلام به ویژه فاطمه زهرا سلام‌الله‌علیها را الگوی خود قرار دادند و در گفتار و کردار تلاش نمودند چهره تابناک و والای فاطمه(س) را به‌ویژه از بعد سیر و سلوک معنوی و سیاسی معرفی نمایند. در نگاه امام خمینی حضرت فاطمه زهرا(س) انسان کامل و شریف و بزرگی است که تمام فضایل کمال و همه خصال والا و رفتار و اعمال پاک در او جمع آمده است بطوریکه او را اسوه و الگو برای طی مراحل رشد و رسیدن به قله‌های حیات برتر و سعادتبخش کرده است. به تعبیر امام، حضرت زهرای اطهر، تمام حقیقت انسانیت است و همه ارزش‌های الهی و رفتارهای اسلامی و روش‌ها و عملکردهای برخاسته از چشمه‌سار فرهنگ ناب و اصیل و زلال قرآنی در او تجلی یافته و برای هر زن و مرد در هر عصر و زمان سرمشق ایمان و شرف، پاکی و نیکی، تقوا و وارستگی، معرفت و بصیرت و مجاهده در عرصه‌های حیات اجتماعی و سیاسی می‌باشد. آنچه پیش روی شماست گزیده‌ای از سخنان امام خمینی است که به مناسبت ایام شهادت حضرت فاطمه زهرا(س) تقدیم خوانندگان گرامی روزنامه می‌نمائیم.

***

... من راجع به حضرت صدیقه سلام‌الله‌علیها خودم را قاصر می‌دانم ذکری بکنم، فقط اکتفا می‌کنم به یک روایت که در کافی شریفه است و با سند معتبر نقل شده است و آن روایت این است که حضرت صادق سلام‌الله علیه می‌فرماید: فاطمه سلام‌الله‌علیها بعد از پدرش ۷۵ روز زنده بودند، در این دنیا بودند و حزن و شدت برایشان غلبه داشت و جبرئیل امین می‌آمد خدمت ایشان و به ایشان

***افرادی در خانه کوچک حضرت فاطمه سلام‌الله‌علیها تربیت شدند که تمام قدرت حق‌تعالی را تجلی دادند و خدمت‌هایی کردند که همه بشر را به اعجاب درآورده است**

تعزیت عرض می‌کرد و مسائلی از آینده نقل می‌کرد. ظاهر روایت این است که در این ۷۵ روز مراوده‌ای بوده است یعنی رفت و آمد جبرئیل زیاد بوده است و گمان ندارم که غیر از طبقه اول از انبیاء عظام درباره کسی این طور وارد شده باشد که در ظرف ۷۵ روز جبرئیل امین رفت وآمد داشته است و مسائل را در آتیه‌ای که واقع می‌شده است، مسائل را ذکر کرده است و آنچه که به ذریه اومی‌رسیده است در آتیه، ذکر کرده است و حضرت امیر هم آنها را نوشته است، کاتب وحی بوده است حضرت امیر، همان طوری که کاتب وحی رسول خدا بوده است – و البته آن وحی به معنای آوردن احکام، تمام شد به رفتن رسول اکرم – کاتب وحی حضرت صدیقه در این ۷۵ روز بوده است. مسأله آمدن جبرئیل برای کسی یک مسأله ساده نیست، خیال نشود که جبرئیل برای هر کسی می‌آید و امکان دارد بیاید، این یک تناسب لازم است بین روح آن کسی که جبرئیل می‌خواهد بیاید و مقام جبرئیل که روح اعظم است. چه ما قائل بشویم به این که قضیه تنزیل،

***حضرت فاطمه زهرا سلام‌الله‌علیها، تمام نسخه انسانیت، تمام حقیقت زن، تمام حقیقت انسان است. تمام هویت‌های کمالی که در انسان متصور است و در زن متصور است، در این زن است، زنی که تمام خاصه‌های انبیا در اوست**

تنزل جبرئیل، به واسطه روح اعظم خود این ولی است یا پیغمبراست،او تنزیل می‌دهد او را و وارد می‌کند تا مرتبه پایین یا بگوییم که خیر، حق تعالی او را مامور می‌کند که برو و این مسائل را بگو. چه آن قسم بگوییم که بعض اهل نظر می‌گویند و چه این قسم بگوییم که بعض اهل ظاهر می‌گویند، تا تناسب ما بین روح این کسی که جبرئیل می‌آید پیش او و بین جبرئیل که روح اعظم است نباشد، امکان ندارد این معنا و این تناسب بین جبرئیل که روح اعظم است و انبیاء درجه اول بوده است مثل رسول خدا و موسی وعیسی و ابراهیم و امثال اینها، بین همه کس نبوده است،بعد از این هم بین کسی دیگر نشده است، حتی در باره ائمه هم من ندیده‌ام که وارد شده باشد این طور که جبرئیل بر آنها نازل شده باشد، فقط این است که برای حضرت زهرا سلام‌الله‌علیهاست که آن که من دیده‌ام که جبرئیل به طور مکرر در این ۷۵ روز وارد می‌شده و مسائل آتیه‌ای که بر ذریه او می‌گذشته است، این مسائل را می‌گفته است و حضرت امیر هم ثبت می‌کرده است... من این شرافت و فضیلت را از همه فضائلی که برای حضرت زهرا ذکر کرده‌اند – با این که آنها هم فضایل بزرگی است – این فضیلت را من بالاتر از همه می‌دانم که برای غیر انبیاء علیهم‌السلام، آن هم نه همه‌انبیاء، برای طبقه بالای انبیاء علیهم‌السلام و بعض از اولیایی که در رتبه آنها هست، برای کسی دیگر حاصل نشده. و با این تعبیری که مراوده داشته است جبرئیل در این هفتاد و چند روز، برای هیچ کس تاکنون واقع نشده و این از فضایلی است که از مختصات حضرت صدیقه سلام‌الله‌علیهاست. **(صحیفه امام، جلد ۲۰، ص ۴)**

... این خانه کوچک فاطمه سلام‌الله‌علیها و این افرادی که در آن خانه تربیت شدند که به حسب عدد، چهار پنج نفر بودند و به حسب واقع، تمام قدرت حق تعالی را تجلی دادند، خدمت‌هایی کردند که ما را و شما را و همه بشر را به اعجاب درآورده است. **(صحیفه امام، جلد ۱۶، ص ۸۷)**

... زنی که در حجره‌ای کوچک و خانه‌ای محقر انسان‌هایی تربیت کرد که نورشان از بسیط خاک تا آن سوی افلاک و از عالم ملک تا آن سوی ملکوت اعلی می‌درخشید. صلوات و سلام خداوند تعالی بر این حجره محقری که جلوه‌گاه نور عظمت الهی و پرورشگاه زبدگان اولاد آدم است. **(صحیفه امام، ج۱۶، ص ۱۹۲)**

... ما یک کوخ چهار پنج نفری در صدر اسلام داشتیم و آن کوخ فاطمه زهرا سلام‌الله‌علیهاست. از این کوخ‌ها هم محقرتر بوده لکن برکات این چی است؟برکات این کوخ چند نفری آنقدر است که عالم را پر کرده است از نورانیت و بسیار راه دارد تا انسان به آن برکات برسد. این کوخ نشینان در کوخ محقر، در ناحیه معنویات آنقدر در مرتبه بالا بودند که دست ملکوتی‌ها هم به آن نمی‌رسد ودر جنبه‌های تربیتی آنقدر بوده است که هر چه انسان می‌بیند برکات در بلاد مسلمین هست و خصوصا در مثل بلاد ماها، اینها از برکت آنهاست. **(صحیفه امام، ج۱۷، ص ۳۷۳)**

... ما باید سرمشق از این خاندان بگیریم، بانوان ما از بانوانشان و مردان ما از مردانشان، بلکه همه از همه آنها، آنها زندگی خودشان را وقف کردند از برای طرفداری مظلومین و احیای سنت الهی. ما باید تبعیت کنیم و زندگی خود را برای آنها قرار بدهیم. کسی که تاریخ اسلام را می‌داند، می‌داند که این خاندان هر یکشان مثل یک انسان کامل بلکه بالاتر، یک انسان الهی، روحانی برای ملت‌ها و مستضعفین قیام کردند در مقابل کسانی که می‌خواستند مستضعفین را از بین ببرند. **(صحیفه امام، ج۶، ص ۵۳۰)**

... خطبه فاطمه زهرا سلام‌الله‌علیها در مقابل حکومت و قیام امیرالمؤمنین و صبر امیرالمؤمنین در مدت بیست و چندسال و در عین حال کمک کاری به حکومت موجود و بعد هم فداکاری در راه اسلام و فداکاری دو فرزند عزیزش امام مجتبی که یک خدمت بسیار بزرگ و دولت جابر اموی را با آن خدمت رسوا فرمود و خدمت بزرگ برادر ارجمندش حضرت سیدالشهدا، چیزهایی بود که همه

***کوشش کنید در تهذیب اخلاق و در وادار کردن دوستانتان به تهذیب اخلاق. کوشش کنید که در مقابل آن جنایاتی که بر شما وارد شد عکس‌العمل نشان بدهید، در حفظ همه حیثیاتی که حیثیت بزرگ زن است، آن طوری که زن فرید، حضرت زهرا سلام‌الله‌علیها بود**

می‌دانید و می‌دانیم و با اینکه عده کم و اسباب و ابزار جنگ پیش آنها کم بود، لکن روح‌الهی و روح ایمان آنها را آن طور کرد که بر همه ستمکاران عصر خودشان غلبه پیدا کردند و اسلام را زنده کردند و برای ما و شما برادرهای عزیز الگو شدند که ما از کمی عده و کمی عُده و کمی ابزار جنگ در مقابل تمام قدرت‌هایی که امروز با ما به جنگ برخاسته‌اند، مقاومت کنیم و همانطوری که اولیاء ما علیهم‌السلام نشان دادند که در مقابل مستکبران گاهی با تبلیغ و گاهی با اسلحه باید ایستاد و مستکبران را باید به جای خودشان نشاند، ما هم الگوی آنها را، تبعیت از آنها را می‌پذیریم. **(صحیفه امام، ج۱۵، ص ۸۷)**

... کوشش کنید در تهذیب اخلاق و در وادار کردن دوستانتان را به تهذیب اخلاق. کوشش کنید که در مقابل آن جنایاتی که بر شما وارد شد عکس‌العمل نشان بدهید، در حفظ همه حیثیاتی که حیثیت بزرگ زن است، آن طوری که زن فرید، حضرت زهرا سلام‌الله‌علیها بود. همه باید به او اقتدا کنید و کنیم و همه باید دستورمان را از اسلام به وسیله او و فرزندان او بگیریم و همان طوری که او بوده است، باشید و در علم و تقوا کوشش کنید که علم به هیچ‌کس انحصار ندارد، علم مال همه است، تقوا مال همه است و کوشش برای رسیدن به علم و تقوا وظیفه همه ماست و همه شماست. **(صحیفه امام، ج۱۹، ص ۱۸۴)**

... تمام ابعادی که برای زن متصور است و برای یک انسان متصور است در فاطمه زهرا سلام‌الله‌علیها جلوه کرده و بوده است. یک زن معمولی نبوده است، یک زن روحانی، یک زن ملکوتی، یک انسان به تمام معنا انسان، تمام نسخه انسانیت، تمام حقیقت‌زن، تمام حقیقت انسان. او زن معمولی نیست، و موجود ملکوتی است که در عالم به صورت انسان ظاهر شده است،

***من این شرافت و فضیلت را که وارد شدن حضرت جبرئیل بر حضرت زهرا ذکر کرده‌اند- با این که سایر فضایل هم فضایل بزرگی است - این فضیلت را من بالاتر از همه می‌دانم**

بلکه موجود الهی جبروتی در صورت یک زن ظاهر شده است. تمام هویت‌های کمالی که در انسان متصور است و در زن تصور دارد، تمام در این زن است... زنی که تمام خاصه‌های انبیا در اوست، زنی که اگر مرد بود، نبی بود، زنی که اگر مرد بود به جای رسول‌الله بود. پس، فردا، روز زن است. تمام حیثیت زن و تمام شخصیت زن... معنویات، جلوه‌های ملکوتی، جلوه‌های الهی، جلوه‌های جبروتی، جلوه‌های ملکوتی و ناسوتی همه در این موجود مجتمع است. انسانی است به تمام معنا انسان، زنی است به تمام معنا زن. **(صحیفه امام، ج۷، ص ۳۳۷)**

آگهی مزایده زمین به شماره پلاک ثبتی ۳۷۶۰/۵۳ به مساحت ۱۵۵۹/۹۴ مترمربع واقع در شهر چغادک

نوبت دوم

شهرداری چغادک به استناد مجوز شورای محترم اسلامی شهر در نظر دارد نسبت به فروش قسمتی از زمین به شماره پلاک ثبتی ۳۷۶۰/۵۳ به مساحت مترمربع ۱۵۵۹/۹۴ به آدرس شهر چغادک - کوی شرقی - نزدیک بزرگراه بوشهر -برازجان به مالکیت شهرداری از طریق مزایده و در سامانه ستاد اقدام نماید. بدینوسیله از کلیه خریداران محترم دعوت بعمل می آید نسبت به قیمت گذاری به سامانه ستاد بشماره ۲۰۹۹۰۰۳۴۸۶۰۰۰۰۳۰ مراجعه و اعلام قیمت نمایند. لذا متقاضیان با در نظر گرفتن قیمت پایه تعیین شده توسط کارشناس رسمی دادگستری بمبلغ ۳۱,۱۹۸,۸۰۰,۰۰۰ ریال نسبت به ارائه قیمت پیشنهادی به شهرداری با رعایت موارد ذیل اقدام نمایند:
۱ –تاریخ و محل توزیع اسناد مزایده در سامانه ستاد: از تاریخ ۹۹/۱۰/۱۸ لغایت ۹۹/۱۰/۲۷ . **۲–آخرین مهلت تحویل اسناد:** سه شنبه مورخ ۹۹/۱۱/۷ . **۳–تاریخ بازگشایی پاکات:** روز چهارشنبه مورخ ۹۹/۱۱/۸ ساعت ۸ در محل شهرداری چغادک می باشد. **۴–سپرده شرکت در مزایده:** مبلغ ۱,۵۶۰,۰۰۰,۰۰۰ ریال که بصورت ضمانتنامه بانکی یا واریز به حساب شماره ۳۱۰۰۰۰۰۴۲۵۰۰۴ بنام سپرده شهرداری نزد بانک ملی، اصل ضمانتنامه یا فیش واریزی به امورمالی شهرداری چغادک تحویل نمایند. ۵–شهرداری در رد یا قبول هر یک از پیشنهادات مختار است . ۶–چنانچه برندگان اول تا دوم و سوم حاضر به انعقاد قرارداد نشوند سپرده آنان به ترتیب ضبط خواهد شد. ۷–سایر اطلاعات و جزئیات مربوط به معامله در اسناد مندرج است. ۸ - هزینه انتشار آگهی به عهده برنده می باشد. ۹- زمین مورد نظر با امتیاز کاربری تجاری می باشد.
روابط عمومی شهرداری چغادک

آگهی مزایده زمین به شماره پلاک ثبتی ۳۷۶۰/۵۳ به مساحت ۱۵۵۹/۹۴ مترمربع واقع در شهر چغادک

نوبت دوم

شهرداری چغادک به استناد مجوز شورای محترم اسلامی شهر در نظر دارد نسبت به فروش قسمتی از زمین به شماره پلاک ثبتی ۳۷۶۰/۵۳ به مساحت مترمربع ۱۵۵۹/۹۴ به آدرس شهر چغادک - کوی شرقی - نزدیک بزرگراه بوشهر -برازجان به مالکیت شهرداری از طریق مزایده و در سامانه ستاد اقدام نماید. بدینوسیله از کلیه خریداران محترم دعوت بعمل می آید نسبت به قیمت گذاری به سامانه ستاد بشماره ۲۰۹۹۰۰۳۴۸۶۰۰۰۰۲۹ مراجعه و اعلام قیمت نمایند. لذا متقاضیان با در نظر گرفتن قیمت پایه تعیین شده توسط کارشناس رسمی دادگستری بمبلغ ۳۱,۱۹۸,۸۰۰,۰۰۰ ریال نسبت به ارائه قیمت پیشنهادی به شهرداری با رعایت موارد ذیل اقدام نمایند:
۱ –تاریخ و محل توزیع اسناد مزایده در سامانه ستاد: از تاریخ ۹۹/۱۰/۱۸ لغایت ۹۹/۱۰/۲۷ . **۲–آخرین مهلت تحویل اسناد:** سه شنبه مورخ ۹۹/۱۱/۷ . **۳–تاریخ بازگشایی پاکات:** روز چهارشنبه مورخ ۹۹/۱۱/۸ ساعت ۸ در محل شهرداری چغادک می باشد. **۴–سپرده شرکت در مزایده:** مبلغ ۱,۵۶۰,۰۰۰,۰۰۰ ریال که بصورت ضمانتنامه بانکی یا واریز به حساب شماره ۳۱۰۰۰۰۰۴۲۵۰۰۴ بنام سپرده شهرداری نزد بانک ملی، اصل ضمانتنامه یا فیش واریزی به امورمالی شهرداری چغادک تحویل نمایند. ۵–شهرداری در رد یا قبول هر یک از پیشنهادات مختار است . ۶–چنانچه برندگان اول تا دوم و سوم حاضر به انعقاد قرارداد نشوند سپرده آنان به ترتیب ضبط خواهد شد. ۷–سایر اطلاعات و جزئیات مربوط به معامله در اسناد مندرج است. ۸ - هزینه انتشار آگهی به عهده برنده می باشد. ۹- زمین مورد نظر با امتیاز کاربری تجاری می باشد.
روابط عمومی شهرداری چغادک

فراخوان تجدید مناقصه عمومی دو مرحله‌ای (شماره ۹۹/۱۸)

نوبت اول

بانک ملی ایران در نظر دارد تجدید مناقصه پشتیبانی ۴۰ دستگاه VTM به شماره ثبت ستاد ۲۰۹۹۰۰۱۰۵۶۰۰۰۰۱۸ را از طریق سامانه تدارکات الکترونیکی دولت (ستاد) به نشانی: www.setadiran.ir به شرح زیر برگزار نماید:
۱. تاریخ انتشار در سامانه: از ساعت ۸ روز دوشنبه مورخ ۹۹/۱۰/۲۹
۲. مهلت دریافت اسناد: تا ساعت ۱۴ روز شنبه مورخ ۹۹/۱۱/۴
۳. مهلت ارسال پیشنهاد: تا ساعت ۱۴ روز چهارشنبه مورخ ۹۹/۱۱/۱۵
۴. زمان گشودن پاکت‌های الف و ب: ساعت ۹ روز یکشنبه مورخ ۹۹/۱۱/۱۹
۵. نوع و مبلغ تضمین: سپرده نقدی یا ضمانت‌نامه بانکی یا ارائه سایر تضامین مطابق آیین‌نامه تضمین برای معاملات دولتی، به مبلغ ۱/۸۰۰/۰۰۰/۰۰۰ریال
۶. هزینه خرید اسناد : ۱/۰۰۰/۰۰۰ ریال.
ضمناً پاکت تضمین می‌بایست علاوه بر بارگذاری در سامانه، تا ساعت ۱۴ روز چهارشنبه مورخ ۹۹/۱۱/۱۵ به نشانی: تهران،خیابان فردوسی، ادارات مرکزی بانک ملی ایران، اداره‌کل کارپردازی، دایره دبیرخانه و امور اداری کارکنان تحویل شود.
به پیشنهادهای واصله خارج از سایت سامانه ستاد ترتیب اثر داده نخواهد شد.
شرایط شرکت در مناقصه در سایت (http://iets.mporg.ir)
قابل مشاهده می‌باشد.

فراخوان مناقصه عمومی دو مرحله‌ای (شماره ۹۹/۱۷)

نوبت اول

بانک ملی ایران در نظر دارد مناقصه سرویس و نگهداری ۱۵۰۰۰ دستگاه اسکناس شمار ایستاده به شماره ثبت ستاد ۲۰۹۹۰۰۱۰۵۶۰۰۰۰۱۷ را از طریق سامانه تدارکات الکترونیکی دولت (ستاد) به نشانی: www.setadiran.ir به شرح زیر برگزار نماید:
۱. تاریخ انتشار در سامانه: از ساعت ۸ روز دوشنبه مورخ ۹۹/۱۰/۲۹
۲. مهلت دریافت اسناد: تا ساعت ۱۴ روز شنبه مورخ ۹۹/۱۱/۴
۳. مهلت ارسال پیشنهاد: تا ساعت ۱۴ روز چهارشنبه مورخ ۹۹/۱۱/۱۵
۴. زمان گشودن پاکت‌های الف و ب: ساعت ۹ روز یکشنبه مورخ ۹۹/۱۱/۱۹
۵. نوع و مبلغ تضمین: سپرده نقدی یا ضمانت‌نامه بانکی یا ارائه سایر تضامین مطابق آیین‌نامه تضمین برای معاملات دولتی، به مبلغ ۲.۲۵۰.۰۰۰.۰۰۰ریال.
۶. هزینه خرید اسناد : ۱/۰۰۰/۰۰۰ ریال.
ضمناً پاکت تضمین می‌بایست علاوه بر بارگذاری در سامانه، تا ساعت ۱۴ روز چهارشنبه مورخ ۹۹/۱۱/۱۵ به نشانی: تهران،خیابان فردوسی، ادارات مرکزی بانک ملی ایران، اداره‌کل کارپردازی، دایره دبیرخانه و امور اداری کارکنان تحویل شود.
به پیشنهادهای واصله خارج از سایت سامانه ستاد ترتیب اثر داده نخواهد شد.
شرایط شرکت در مناقصه در سایت (http://iets.mporg.ir)
قابل مشاهده می‌باشد.

آگهی موضوع ماده ۳ قانون و ماده ۱۳ آئین‌نامه قانون تعیین تکلیف وضعیت ثبتی و اراضی و ساختمانهای فاقد سند رسمی

برابر رای شماره ۱۳۹۹۶۰۳۲۵۰۰۲۰۰۲۱۴۸ موضوع قانون تعیین تکلیف وضعیت ثبتی اراضی و ساختمانهای فاقد سند رسمی متقاضی خانم منیژه زمانی فرزند عیدی بشماره شناسنامه ۴۱۹۰۲۹۸۵۹۱ صادره از کوهدشت به آدرس خیابان کارگر به مساحت ۲۱۵/۵۶ مترمربع پلاک ۲۴ فرعی ۱۷ فرعی ۱ خریداری از مالک رسمی نصراله غضنفری محرز گردیده است. لذا به منظور اطلاع عموم مراتب در دو نوبت به فاصله ۱۵ روز آگهی می‌شود در صورتی که اشخاص نسبت به صدور سند مالکیت متقاضی اعتراضی داشته باشند می‌توانند از تاریخ انتشار اولین آگهی به مدت دو ماه اعتراض خود را به این اداره تسلیم و پس از اخذ رسید، ظرف مدت یک ماه از تاریخ تسلیم اعتراض، دادخواست خود را به مراجع قضایی تقدیم نمایند. بدیهی است در صورت انقضای مدت مذکور و عدم وصول اعتراض طبق مقررات سند مالکیت صادر خواهد شد. م. الف ۹۰۱
تاریخ انتشار نوبت اول: ۹۹/۱۰/۱۰
تاریخ انتشار نوبت دوم: ۹۹/۱۰/۲۵
فرشاد کورانی‌نیا ــ رئیس ثبت اسناد و املاک کوهدشت

آگهی موضوع ماده ۳ قانون و ماده ۱۳ آئین‌نامه قانون تعیین تکلیف وضعیت ثبتی و اراضی و ساختمانهای فاقد سند رسمی

برابر رای شماره ۱۳۹۹۶۰۳۲۵۰۳۷۰۰۰۰۸۰ هیات دوم موضوع قانون تعیین تکلیف وضعیت ثبتی اراضی و ساختمانهای فاقد سند رسمی مستقر در واحد ثبتی حوزه ثبت ملک رومشگان تصرفات مالکانه بلامعارض متقاضی دوستعلی گرگی‌پور فرزند عودعلی بشماره شناسنامه ۳۱۵ صادره از اندیمشک در ششدانگ یک باب عمارت به مساحت ۲۶۸/۷۹ مترمربع پلاک ۱۲۴ اصلی واقع در بخش هفت خرم‌آباد شهرستان رومشگان شهر چغابل خیابان ۱۰ متری ضلع جنوبی خیابان ۲۴ متری فردوسی انتقالی از مالک رسمی آقای صیدعلی امرایی محرز گردیده است. لذا به منظور اطلاع عموم مراتب در دو نوبت به فاصله ۱۵ روز آگهی می‌شود در صورتی که اشخاص نسبت به صدور سند مالکیت متقاضی اعتراضی داشته باشند می‌توانند از تاریخ انتشار اولین آگهی به مدت دو ماه اعتراض خود را به این اداره تسلیم و پس از اخذ رسید، ظرف مدت یک ماه از تاریخ تسلیم اعتراض، دادخواست خود را به مراجع قضایی تقدیم نمایند. بدیهی است در صورت انقضای مدت مذکور وعدم وصول اعتراض طبق مقررات سند مالکیت صادر خواهد شد. م. الف ۹۰۲
تاریخ انتشار نوبت اول: ۹۹/۱۰/۱۰
تاریخ انتشار نوبت دوم: ۹۹/۱۰/۲۵
نوروز بهاری ــ رئیس ثبت اسناد واملاک شهرستان رومشگان

آگهی موضوع ماده ۳ قانون و ماده ۱۳ آئین‌نامه قانون تعیین تکلیف وضعیت ثبتی و اراضی و ساختمانهای فاقد سند رسمی

برابر رای شماره ۱۳۹۹۶۰۳۲۵۰۰۲۰۰۲۱۷۱ هیات موضوع قانون تعیین تکلیف وضعیت ثبتی اراضی و ساختمانهای فاقد سند رسمی متقاضی آقای بهمن مرادی فرزند غلامعلی بشماره شناسنامه ۷۱۷ صادره از کوهدشت ششدانگ یک باب عمارت به مساحت ۱۹۹ مترمربع پلاک ۵۴۰۵ فرعی از ۵۶ اصلی واقع در بخش هفت خریداری از مالک رسمی آقای ورثه حمید و درویش خسروی محرز گردیده است. لذا به منظور اطلاع عموم مراتب در دو نوبت به فاصله ۱۵ روز آگهی می‌شود در صورتی که اشخاص نسبت به صدور سند مالکیت متقاضی اعتراضی داشته باشند می‌توانند از تاریخ انتشار اولین آگهی به مدت دو ماه اعتراض خود را به این اداره تسلیم و پس از اخذ رسید، ظرف مدت یک ماه از تاریخ تسلیم اعتراض، دادخواست خود را به مراجع قضایی تقدیم نمایند. بدیهی است در صورت انقضای مدت مذکور و عدم وصول اعتراض طبق مقررات سند مالکیت صادر خواهد شد. م. الف ۴۰۵
تاریخ انتشار نوبت اول: ۹۹/۱۰/۱۰
تاریخ انتشار نوبت دوم: ۹۹/۱۰/۲۵
فرشاد کورانی‌نیا ــ رئیس ثبت اسناد و املاک کوهدشت

آگهی تقاضای ثبت اداره ثبت اسناد و املاک شهرستان اسدآباد

به استناد ماده ۱۰ آئی نامه اجرای قانون الحاق موادی به قانون ساماندهی و حمایت از تولید و عرضه مسکن مصوب ۱۳۸۸ اینک یک مورد از متقاضیان که در خواست ثبت نموده به شرح ذیل آگهی و در یک نوبت منتشر میگردد.
۱ - نسبت به ششدانگ یکباب ساختمان اداری (شهرداری آجین) با پلاک ثبتی ۷۱/۱۵۶۴ ملکی شهرداری آجین به مساحت ۳۸۰۸/۹۱ مترمربع واقع در شهر آجین بخش ۶ اسدآباد خریداری از امیر قبادی به نمایندگی از سایر برادران
لذا به استناد ماده فوق هر کس نسبت به پلاک مندرج در این آگهی اعتراضی دارد از تاریخ انتشار آگهی ظرف ۲۰ روز باید اعتراض خود را به صورت مکتوب به اداره ثبت اسناد و املاک اسدآباد تسلیم و ظرف مدت یک ماه از تاریخ تسلیم اعتراض به مرجع ثبتی، دادخواست خود را به مرجع قضایی تقدیم و گواهی تقدیم دادخواست را به اداره ثبت اسناد و املاک اسدآباد تسلیم نماید. در غیر اینصورت برابر مقررات نسبت به صدور سند اقدام خواهد شد. م الف ۴۳۸
کامران متقی –رئیس اداره ثبت اسناد و املاک اسدآباد

آگهی موضوع ماده ۳ قانون و ماده ۱۳ آئین‌نامه قانون تعیین تکلیف وضعیت ثبتی و اراضی و ساختمانهای فاقد سند رسمی

برابر رای شماره ۱۳۹۹۶۰۳۲۵۰۳۷۰۰۰۰۹۶ هیات دوم موضوع قانون تعیین تکلیف وضعیت ثبتی اراضی و ساختمانهای فاقد سند رسمی مستقر در واحد ثبتی حوزه ثبت ملک رومشگان تصرفات مالکانه بلامعارض متقاضی خانم عزیزبانو ضرونی فرزند صیدنظر بشماره شناسنامه ۶۱۵ صادره از رومشگان در ششدانگ یک باب عمارت به مساحت ۲۶۳/۵۹ مترمربع پلاک ۱۲۴ اصلی واقع در بخش هفت خرم‌آباد شهرستان رومشگان شهر چغابل خیابان سعدی انتقالی از مالک رسمی آقای صیدعلی امرایی محرز گردیده است. لذا به منظور اطلاع عموم مراتب در دو نوبت به فاصله ۱۵ روز آگهی می‌شود در صورتی که اشخاص نسبت به صدور سند مالکیت متقاضی اعتراضی داشته باشند می‌توانند از تاریخ انتشار اولین آگهی به مدت دو ماه اعتراض خود را به این اداره تسلیم و پس از اخذ رسید، ظرف مدت یک ماه از تاریخ تسلیم اعتراض، دادخواست خود را به مراجع قضایی تقدیم نمایند. بدیهی است در صورت انقضای مدت مذکور وعدم وصول اعتراض طبق مقررات سند مالکیت صادر خواهد شد. م. الف ۶۰۴
تاریخ انتشار نوبت اول: ۹۹/۱۰/۱۰
تاریخ انتشار نوبت دوم: ۹۹/۱۰/۲۵
نوروز بهاری ــ رئیس ثبت اسناد واملاک شهرستان رومشگان

آگهی موضوع ماده ۳ قانون و ماده ۱۳ آئین‌نامه قانون تعیین تکلیف وضعیت ثبتی و اراضی و ساختمانهای فاقد سند رسمی

برابر رای شماره ۱۳۹۹۶۰۳۲۵۰۳۷۰۰۰۰۷۹ هیات دوم موضوع قانون تعیین تکلیف وضعیت ثبتی اراضی و ساختمانهای فاقد سند رسمی مستقر در واحد ثبتی حوزه ثبت ملک رومشگان تصرفات مالکانه بلامعارض متقاضی آقای حسین محمدی‌مجد فرزند دوستعلی بشماره شناسنامه ۱۱۶۷ صادره از رومشگان در ششدانگ یک باب عمارت به مساحت ۱۷۳/۶۴ مترمربع پلاک ۱۲۴ اصلی واقع در بخش هفت خرم‌آباد شهرستان رومشگان شهر چغابل خیابان فردوسی انتقالی از مالک رسمی آقای صیدعلی امرایی محرز گردیده است. لذا به منظور اطلاع عموم مراتب در دو نوبت به فاصله ۱۵ روز آگهی می‌شود در صورتی که اشخاص نسبت به صدور سند مالکیت متقاضی اعتراضی داشته باشند می‌توانند از تاریخ انتشار اولین آگهی به مدت دو ماه اعتراض خود را به این اداره تسلیم و پس از اخذ رسید، ظرف مدت یک ماه از تاریخ تسلیم اعتراض، دادخواست خود را به مراجع قضایی تقدیم نمایند. بدیهی است در صورت انقضای مدت مذکور وعدم وصول اعتراض طبق مقررات سند مالکیت صادر خواهد شد. م. الف ۹۰۳
تاریخ انتشار نوبت اول: ۹۹/۱۰/۱۰
تاریخ انتشار نوبت دوم: ۹۹/۱۰/۲۵
نوروز بهاری ــ رئیس ثبت اسناد واملاک شهرستان رومشگان

آگهی دعوت مجمع عمومی عادی بطور فوق العاده انجمن صادرکنندگان صنعتی ، معدنی و خدمات مهندسی (نوبت اول) مورخ شنبه ۱۳۹۹/۱۱/۱۱ به شناسه ملی ۱۰۱۰۰۵۴۵۷۵۴ و شماره ثبت ۱۴۶۳۷

مجمع عمومی عادی بطور فوق العاده (نوبت اول) انجمن صادرکنندگان صنعتی ، معدنی و خدمات مهندسی در ساعت ۱۶ روز شنبه ۱۳۹۹/۱۱/۱۱ در محل قانونی انجمن، به آدرس تهران، خیابان کریمخان زند، بین ایرانشهر و خردمند جنوبی، جنب بانک رفاه کارگران، پلاک ۱۰۲، طبقه ششم غربی، با دستور جلسه زیر تشکیل می گردد:
از کلیه اعضای محترم درخواست می شود شخصا با در دست داشتن کارت عضویت معتبر، کارت ملی و معرفی نامه در جلسه حضور به هم رسانند .
دستور جلسه :
۱ - استماع گزارش هیأت مدیره
۲ - استماع گزارش بازرس
۳ - تصویب تراز نامه و صورتهای مالی منتهی به ۲۹ اسفند ۱۳۹۸
۴ - انتخاب اعضای اصلی و علی البدل هیات مدیره
۵ - انتخاب بازرس اصلی و علی البدل برای سال ۱۳۹۹
۶ - انتخاب روزنامه کثیر الانتشار
۷ - سایر مواردی که در صلاحیت مجمع عمومی عادی بطور فوق العاده می باشد.
هیأت مدیره انجمن صادرکنندگان صنعتی، معدنی و خدمات مهندسی

آگهی دعوت مجمع عمومی عادی بطور فوق‌العاده شرکت توسعه فراگیر لاوان (سهامی خاص) به شماره ثبت ۳۵۳۷۸۶ و شناسه ملی ۱۰۱۰۴۰۱۱۷۵۷

بدینوسیله از کلیه سهامداران شرکت دعوت بعمل می‌آید راس ساعت ۸ صبح روز سه‌شنبه ۱۳۹۹/۱۱/۰۷ در محل دفتر مرکزی حضور بهم رسانند.
دستور جلسه: ۱- گزارش هیات مدیره و بازرس ۲- تصویب تراز سال ۹۸، ۳- انتخاب بازرسان و روزنامه کثیرالانتشار ۴- انتخاب هیات مدیره ۵- بررسی موضوعاتی که در صلاحیت مجمع عمومی عادی بطور فوق‌العاده باشد
هیات مدیره

دعوت از بستانکاران (نوبت دوم)

در اجرای ماده ۲۲۵ قانون تجارت از کلیه بستانکاران شرکت سنگبری موحدیه زنجان (سهامی خاص) در حال تصفیه به شماره ثبت ۴۷۰۷ دعوت می‌گردد با در دست داشتن اسناد مثبته حد اکثر ظرف شش ماه از تاریخ انتشار آگهی نوبت اول به نشانی شهرستان زنجان- بخش مرکزی- آبادی شهرک صنعتی اشراق- خ مهر - پلاک ۲۰۶ - طبقه همکف - کد پستی ۴۵۳۳۱۵۶۵۶۴- محل دفتر قانونی شرکت مراجعه نمایند.
آگهی نوبت اول: ۹۹/۹/۲۵ آگهی نوبت دوم: ۹۹/۱۰/۲۵
آگهی نوبت سوم: ۹۹/۱۱/۲۵
مدیر تصفیه– جمال گیوه‌ئی

روحانی ظلم‌ستیزی که فدای اسلام شد

به مناسبت بیست و هفتم دی سالروز شهادت نواب صفوی

بیست و هفتم دی‌ماه، سالروز شهادت سیدمجتبی میرلوحی معروف به «نواب صفوی» رهبر «جمعیت فدائیان اسلام» است. جمعیت فدائیان اسلام از گروه‌های مبارز علیه رژیم ستم‌شاهی بود که پس از شهریور ۱۳۲۰ به عنوان واکنش طبیعی بخشی از روحانیون و متدینین مذهبی جامعه به ناملایمات و ناهنجاری‌های جامعه با هدف پاسداری از هویت اسلامی خویش، به رهبری سید مجتبی نواب صفوی پایه‌گذاری شد و خاستگاه اجتماعی آن عمدتاً از میان مردم و جوانان مؤمن به اسلام و طبقات متوسط و پائین شکل گرفت. این گروه به فاصله اندکی از تاریخ شکل‌گیری خود اعتقاد به مبارزه مسلحانه پیدا کرد و با اعدام انقلابی برخی از عوامل منحرف و کارگزاران رژیم پهلوی در کشور مطرح شد.

سید مجتبی نواب صفوی در سال ۱۳۰۳ در محله خانی‌آباد تهران دیده به جهان گشود. وی از طرف مادر به سادات دُرچه اصفهان و از طرف پدر به سادات میرلوحی منتسب بود. پس از سپری نمودن تحصیلات ابتدایی و متوسطه، رهسپار حوزه علمیه نجف اشرف شد و در آنجا علاوه بر اشتغال به تحصیل علوم دینی، با علما و بزرگان حوزه روابط مناسبی برقرار کرد. در این زمان اوضاع ایران حالت ویژه‌ای داشت و با اینکه رضاخان قلدر سقوط کرده بود، ولی سیاست‌های وی در راه مبارزه با دین و ارزش‌های اسلامی همچنان پیگیری می‌شد و برخی جریان‌ها و افراد به شدت علیه دین و ارزش‌های اسلامی فعالیت می‌کردند.

یکی از افرادی که در آن دوره فعالیت گستاخانه و وسیعی علیه دین داشت و به دین‌ستیزی و تبلیغ علیه ارزش‌های اسلامی می‌پرداخت، احمد کسروی بود که با نوشتن کتاب‌هایی همچون «شیعی‌گری»، «صوفی‌گری»، «بهائی‌گری»، «مادی‌گری»، و... به دین، ارزش‌های دینی و مقدسات اسلامی مردم حمله می‌کرد. نواب پس از آگاهی از اقدامات دین‌ستیزانه کسروی و اطلاع از این مطلب که تعدادی از علمای وقت وی را مهدورالدم اعلام کرده‌اند، با نیمه‌کاره رها کردن تحصیلات علوم دینی دراواخر سال ۱۳۲۳ به منظور صیانت از اصل دین از نجف به تهران بازگشت و در برقراری رابطه با کسروی، او را از توهین به شیعه و مبارزه با دین و مقدسات مردم برحذر داشت. کسروی به این درخواست بی‌اعتنایی کامل کرد و در عمل نشان داد که قصد کنار نهادن رویه ضددینی خود را ندارد.

نواب صفوی در نخستین مرتبه، خود اقدام به اعدام انقلابی احمد کسروی کرد که وی زخمی شد و جان سالم بدر برد، اما در مرتبه دوم یکی از یاران نواب، کسروی را به هلاکت رساند و به این ترتیب آغاز فعالیت جمعیت فدائیان اسلام بر سر زبان‌ها افتاد. با آغاز جنبش ملی شدن صنعت نفت، جمعیت فدائیان اسلام به این جنبش پیوست و یکی از عوامل مؤثر در پیروزی این جنبش بود. از جمله اقدامات مؤثر جمعیت فدائیان اسلام در جنبش ملی شدن صنعت نفت، اعدام انقلابی «رزم آرا» نخست‌وزیر شاه و مهره سرسپرده بیگانگان در حکومت پهلوی بود که مانع بزرگی در راه پیروزی جنبش به شمار می‌رفت.

مصدق که پس از پیروزی جنبش صنعت نفت به نخست وزیری رسید، راه بی‌وفایی و پشت کردن به آرمان‌های نهضت و گروه‌های مؤثر در پیروزی را در پیش گرفت که این مسیر اشتباه در نهایت به زندانی شدن نواب و شکست کامل نهضت منجر شد و با کودتای آمریکایی ۲۸ مرداد، شاه مجدداً بر اریکه قدرت تکیه زد و ضمن برکناری مصدق، عزم خود را برای نابودی جمعیت فدائیان اسلام و کلیه افراد و گروه‌هایی که در پیروزی نهضت ملی شدن نفت مؤثر بودند، جزم کرد.

نواب پس از آزادی از زندان، به موضع‌گیری و مبارزه علیه رژیم کودتایی شاه ادامه داد و با سفر به کشورهای فلسطین، اردن، سوریه، عراق و همچنین مصر، علاوه بر رهبری جنبش مسلحانه علیه رژیم فاسد شاه، تحرک و پویایی جنبش‌های جهان اسلام در مبارزه با استعمار پیگیری کرد و گام‌های مؤثری در این زمینه برداشت.

سید مجتبی نواب صفوی سرانجام پس از سال‌ها مبارزه علیه استبداد و استعمار در ۲۷ مرداد ۱۳۳۴ توسط دژخیمان رژیم پهلوی به همراه سه تن از یاران وفادارش به چوبه اعدام بسته شد و تیرباران گردید. با شهادت «نواب»، جنبش اسلامی، انقلابی و مسلحانه «فدائیان اسلام» از هم پاشید و بسیاری از یاران وی دستگیر و زندانی شدند، اما پس از پیروزی انقلاب اسلامی، یاران نواب صفوی بار دیگر دور هم جمع شدند و «جمعیت فدائیان اسلام» را احیا کردند.

رعایت حقوق همسایگان در فرهنگ فاطمی

حجت‌الاسلام دکتر محمدرضا جواهری
عضو هیأت علمی دانشگاه فردوسی مشهد

رفتار و گفتار حضرت فاطمهٔ زهراء سلام‌الله‌علیها برای همه جهانیان الگوی همیشگی و جاویدان است. باید شاخصه‌های مکتب فاطمی را از درون احادیث معتبر شناسایی نمود و از آن درس گرفت. یکی از این شاخصه‌ها همسایه‌داری است. امام حسن مجتبی علیه‌السلام فرموده‌اند: دیدم مادرم فاطمه در شب جمعه در محراب عبادت پیوسته رکوع و سجده می‌نمود و نماز می‌خواند تا صبح شد و شنیدم زنان و مردان با ایمان را نام می‌برد و برای آنان زیاد دعا می‌کرد ولی برای خودش هیچ دعائی ننمود. پس گفتم: یا امّاه لم لاتدعین لنفسک کما تدعین لغیرک؟ مادرم! چرا برای خودت همان‌طور که برای غیر خودت دعا می‌کردی دعا ننمودی؟ پاسخ داد: یا بنّی! الجار ثم الدار. فرزندم، همسایه سپس خانه (علل‌الشرایع شیخ صدوق، ج۱، ص۱۸۲ * اختصاص شیخ مفید قرن پنجم، ص۳۳۷ * کشف‌الغمه فی معرفه الائمه علیهم‌السلام قرن هفتم، ج۲، ص۲۶ * بحارالانوار، ج۴۳، ص۸۱ و ۸۲ و ج۹۳، ص۳۸۸). با دقت در این روایت که شاهد و راوی آن حسن‌بن‌علی‌بن‌علی علیهماالسلام فرزند حضرت فاطمه علیهاالسلام است ارزش بسیار زیاد رعایت حق همسایه روشن می‌گردد.

به حکم این گفتگوی فرزند و مادر مناجات شبانه و رعایت حق همسایه در فرهنگ فاطمی ارزش والایی است. در سراسر شب تا صبح نیایش دعا کردن برای همسایگان دو نکته مهم وجود دارد. یکی شب زنده‌داری و اقامه نماز شب و رکوع و سجود شبانه و عبادت خدا در دل شب، و دیگری اختصاص دعاها به دیگران و همسایگان. لازم است فاطمیون از سیره فاطمی درس بگیرند و در زندگی خویش در راه رسیدن به سبک زندگی فاطمی گام بردارند. فاطمیون باید حقوق همسایگان را رعایت و موجبات خشنودی همسایگان را فراهم کنند و آنان را مشمول دعای خود قرار دهند و از هرچه همسایگان را ناراحت و آزار می‌دهد پرهیز نمود.

فرار دیکتاتور

به مناسبت سالروز فرار محمدرضا پهلوی از ایران

***اگرچه آمریکایی‌ها آشکارا و حتی پس از کشتار ۱۷ شهریور، حمایت بی‌دریغ و آشکار خود را از شاه اعلام داشتند، اما ذهن توطئه‌پندار شاه و خودکم‌بینی او در برابر قدرت‌های خارجی موجب شد که او همچنان ماهیت مردمی انقلاب را نادیده بگیرد**

بیست و ششم دیماه سالروز فرار دیکتاتور رژیم ستم‌شاهی محمدرضا پهلوی از کشور است. فراری که از ترس دستگیری و محاکمه بدست ملت بپا خاسته ایران صورت گرفت. با خروج شاه از کشور مردم به خیابان‌ها ریختند و به شادمانی پرداختند. آنان می‌دانستند که این رفتن را بازگشتی نیست و چهره گریان شاه هنگام سوار شدن بر هواپیما نیز بر همین امر دلالت می‌کرد. با رفتن شاه، فروپاشی ارتش شاهنشاهی شتاب گرفت و انقلاب با سرعتی باورنکردنی به پیروزی رسید. شاه خود می‌دانست که ارتشش بدون او تاب مقاومت ندارد، زیرا امرای ارتش غیر از تعداد معدودی طی سالیان متمادی آموخته بودند که تنها به شاه وفادار باشند و تنها از او فرمان ببرند. پس اگر شاه نبود ارتش نیز سردرگم می‌ماند و وقتی ارتش به عنوان مهم‌ترین تکیه‌گاه رژیم سلطنتی مضمحل می‌شد، سرنوشت دیگر نهادهای حکومتی روشن بود. شاه چنان که بسیاری از نزدیکانش نوشته‌اند و نیز آن گونه که از ملاحظه حوادث سلطنت ۳۷ ساله او برمی‌آید، بر خلاف ظواهر امر، فردی شجاع و متهور نبود. تا موقعی که بر اوضاع مسلط بود و همه چیز مطابق میلش پیش می‌رفت، پر ابهت و مصمم جلوه می‌کرد و از شاخ و شانه کشیدن برای مخالفان و تمسخرشان ابایی نداشت، اما به محض برخورد با خیزش مردمی یا موانع سیاسی جدی، دچار تزلزل می‌شد. او در جریان کودتای ۲۸ مرداد و هنگامی که کودتای اولیه در ۲۵ مرداد شکست خورد، از ایران گریخت و اگر نیروهای خارجی و عواملشان در ارتش، کودتای دوم را سازمان نمی‌دادند، شاید هیچ‌گاه دوباره به تاج و تخت خویش دست پیدا نمی‌کرد. ارتشبد حسین فردوست تصریح دارد که شاه در ۲۶ مرداد ۱۳۳۲ که در رم به‌سر می‌برد، پیشنهاد آمریکایی‌ها مبنی بر بازگشت به ایران را رد کرد، به گونه‌ای که آمریکایی‌ها درصدد جایگزینی او با یک فرد نظامی برآمدند، اما انگلیسی‌ها مانع این اقدام شدند. از همین رو است که فردوست به کنایه می‌نویسد: «هم حوادث ۲۵ مرداد ۳۲ و هم حوادث سال ۱۳۵۷ نشان داد که پا به فرار محمدرضا بسیار خوب است.» این نظر را علی امینی از نخست‌وزیران دوره پهلوی نیز تأیید می‌کند. او می‌گوید: «واقعا ضعف کاراکتر داشت. یک آدمی بود که در مواقع آرامش برای مملکت ایده‌آل بود ولی به محض این که به مشکلی برمی‌خورد، خودش را می‌باخت. کما این که در همان سال‌های [نخست‌وزیری] مصدق خودش را باخت و بعد فرار کرد. در این روزهای آخر هم واقعا ناخوش بود. خودش را باخت.» بنابراین با برخاستن امواج سهمگین انقلاب در سال ۵۷ شاه از همین مدل پیروی کرد و پس از چند بار سرکوب و خونریزی و ملاحظه بی‌فایده بودن سرکوب، از کشور خارج شد.

شاه با تحلیلی که از شکل‌گیری و بقای رژیم پهلوی داشت، ماندن یا نماندن خود در کشور و از آن مهم‌تر بقا یا نابودی حکومت خویش را در گرو تصمیم قدرت‌های خارجی می‌دید. برای او نقش انگلستان در کودتای سوم اسفند ۱۲۹۹ و روی کار آمدن پدرش محرز بود. همچنین می‌دانست و خود به چشم دیده بود که وقتی مصالح قدرت‌های خارجی و خصوصا انگلستان ایجاب کرد که رضاشاه از سلطنت برکنار شود، این کار بی‌هیچ مانعی به انجام رسید و پدرش با سرافکندگی تمام به تبعیدگاه آفریقای جنوبی فرستاده شد. به سلطنت رسیدن خود او نیز مرهون رضایت دول خارجی و در راس همه انگلستان بود. آنها در مذاکره با فروغی واپسین نخست‌وزیر رضاشاه به این نتیجه رسیدند که ممکن است تغییر رژیم ایران عواقب پیش‌بینی نشده داشته باشد و در عین حال سلطنت محمدرضای جوان را بی‌خطر تشخیص دادند. در نتیجه به بقای سلطنت در خانواده پهلوی راضی شدند. در جریان کودتای ۲۸ مرداد این آمریکایی‌ها و انگلیسی‌ها بودند که قدرت از میان رفته شاه را

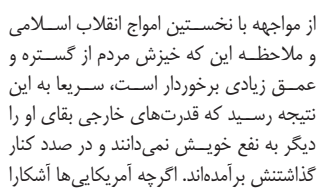

به او بازگرداندند و در یک عملیات پیچیده و گسترده دولت مصدق را ساقط کردند. در ۲۵ سال بعدی نیز تکیه گاه بزرگ شاه در سلطنت مطلقه حمایت قدرت‌های خارجی به ویژه آمریکا بود. ارتش و دستگاه‌های اطلاعاتی که شاه به مدد آنها مخالفان را سرکوب می‌کرد با مساعدت همه‌جانبه قدرت‌های خارجی تجهیز شدند و پیش از گران شدن بهای نفت در دهه ۱۳۵۰، کمک‌های اقتصادی آمریکا نقطه اتکایی برای کنترل اوضاع بود.

با این روند، طبیعی بود که شاه همه چیز را در ید قدرت خارجی‌ها ببیند و گمان ببرد که ماندن و رفتنش به خواست آنهاست. او پس از مواجهه با نخستین امواج انقلاب اسلامی و ملاحظه این که خیزش مردم از گستره و عمق زیادی برخوردار است، سریعا به این نتیجه رسید که قدرت‌های خارجی بقای او را دیگر به نفع خویش نمی‌دانند و در صدد کنار گذاشتنش برآمده‌اند. اگرچه آمریکایی‌ها آشکارا و حتی پس از کشتار ۱۷ شهریور، حمایت بی‌دریغ و آشکار خود را از شاه اعلام داشتند، اما ذهن توطئه پندار شاه و خودکم بینی او در برابر قدرت‌های خارجی موجب شد که او همچنان ماهیت مردمی انقلاب را نادیده بگیرد و سررشته‌اش را در پایتخت‌های آمریکا و اروپا جستجو کند. محمدرضا پهلوی در آخرین مصاحبه زندگی خود با دیوید فراست، خبرنگار انگلیسی در تحلیل انقلاب می‌گوید: «دو سال پیش از این تغییر [انقلاب] ما حداقل از دو منبع موثق و متفاوت شنیدیم که شرکت‌های نفتی گفته‌اند رژیم ایران تغییر خواهد کرد و در سال آخر کنسرسیوم [نفت] هرگز به طور جدی برای خرید نفت ایران وارد گفتگو نشد. برای بالا بردن قیمت نفت یک کشور باید قربانی می‌شد و ایران در روز ۵ میلیون و ۶۰۰ هزار بشکه نفت تولید می‌کرد.» شاه اضافه می‌کند که دو کمپانی نفتی در این قضایا نقش داشتند و وقتی خبرنگار می‌پرسد آن دو کمپانی کدام بودند، می‌گوید که نمی‌خواهد وارد این قسمت شود اما آن دو کمپانی آمریکایی بودند. حتی در صورت صحت روایت شاه، اشتباه بزرگ او اینجاست که پیش‌بینی کنسرسیوم درباره سقوطش را دلیل بر دخالت کمپانی‌های نفتی در انقلاب می‌بینند. سولیوان آخرین سفیر آمریکا در ایران همین تفکر شاه را به گونه‌ای دیگر روایت می‌کند. او می‌نویسد: «اعتقاد او بر این بود که فعالیت‌ها و تظاهراتی که علیه رژیم انجام شده، طبیعی و خودجوش نیست. بلکه برنامه از پیش طراحی شده‌ای بر ضد رژیم است. شاه در تشریح و توضیح این نظر خود پای قدرت‌های خارجی را به میان کشید و گفت آنچه پیش آمده از حدود قابلیت و توانایی ک.گ.ب خارج است و باید دست اینتلیجنس سرویس و سازمان سیا هم در کار باشد. شاه مخصوصا روی نقش انگلیسی‌ها در این ماجرا تأکید می‌کرد و می‌گفت انگلیسی‌ها بعد از ملی شدن نفت کینه او را به دل گرفته‌اند و چون زیر بار شرایط آنها برای تمدید قرارداد کنسرسیوم نفت نرفته دست به تحریک بر ضد او زده‌اند... حال او می‌خواست بداند چه پیش آمده است که آمریکا از حمایت او دست برداشته؟ آیا او کاری کرده است که موجب نارضایتی آمریکایی‌ها شده؟ یا بین ما و روس‌ها توافق محرمانه‌ای برای تقسیم جهان صورت گرفته و ایران هم جزیی از این توافق است.»

چنانکه می‌بینیم شاه در تفکرات سیاسی خود کوچک‌ترین جایی برای اراده ملت باز نمی‌گذاشت، نقش خود در ایجاد نارضایتی عمومی و نابسامانی کشور را به هیچ می‌انگاشت و گمان می‌برد که هرچه هست ناشی از اراده قدرت‌های خارجی است. او همچنین در کتاب پاسخ به تاریخ که پس از فرار از ایران نوشت، فشار رئیس‌جمهور آمریکا از حزب دموکرات مبنی بر ایجاد فضای باز سیاسی در ایران را نشانه‌ای دیگر از توطئه علیه خود دانست و پیش‌بینی دبیر اول سفارت آمریکا در تهران مبنی بر سقوط رژیم پهلوی را دلیلی بر دست داشتن آمریکا در همه جریانات دید. در مصاحبه پیش گفته نیز وقتی خبرنگار از شاه می‌پرسد آمریکا و انگلیس چه کاری می‌توانستند برای شما انجام دهند، پاسخ می‌دهد: "هیچ! ایالات متحده و انگلیس به جای آن که بیایند و قویا بگویند که ما صددرصد پشت شاه هستیم باید از اول هیچ نمی‌گفتند و ساکت می‌ماندند و در کار ما دخالت می‌کردند.» مقایسه این سخنان با دیگر مواضع شاه نشان می‌دهد که او کاملا از درک ماهیت انقلاب عاجز مانده بود و هر نوع حمایت یا عدم حمایت و عمل یا بی‌عملی قدرت‌های غربی را دال بر توطئه آنها می‌گرفت. پس از شاه و تا دوران حاضر تفکر توطئه پنداری میان بقایای سردمداران رژیم گذشته و گروه سلطنت‌طلبان تداوم یافت. شاید اگر آنان دیگر قدرت‌های جهانی همچون روسیه و چین را مسبب انقلاب می‌دانستند، نظرشان منطقی‌تر به نظر می‌رسید، اما نسبت دادن سرنگونی شاه به بزرگ‌ترین پشتیبانان او تنها مهر تأییدی است بر وابستگی شاه به قدرت‌های خارجی و بی‌ارادگی او در برابر این قدرت‌ها. به بیان دیگر بزرگ‌ترین دلایل وابستگی شاه به دولت‌های غربی خصوصا آمریکا و انگلیس را خود او اقامه کرده است.

***چنانکه می‌بینیم شاه در تفکرات سیاسی خود کوچک‌ترین جایی برای اراده ملت باز نمی‌گذاشت، نقش خود در ایجاد نارضایتی عمومی و نابسامانی کشور را به هیچ می‌انگاشت و گمان می‌برد که هرچه هست ناشی از اراده قدرت‌های خارجی است**

***نسبت دادن سرنگونی شاه به بزرگ‌ترین پشتیبانان او تنها مهر تأییدی است بر وابستگی شاه به قدرت‌های خارجی و بی‌ارادگی او در برابر این قدرت‌ها. به بیان دیگر بزرگ‌ترین دلایل وابستگی شاه به دولت‌های غربی خصوصا آمریکا و انگلیس را خود او اقامه کرده است**

اینجانب ایمان کیا فرزند داریوش شماره شناسنامه ۴۰۹ بعنوان یک مسلمان شیعه اعلام برائت از فرقه ضاله بهاییت را دارم.

بنچاق، برگ سبز و سند کمپانی خودرو سواری هیوندای النترا به شماره انتظامی ۶۸ ایران ۵۲۴ ی ۲۷ به شماره موتور ۸۱۷۰۵۰ و شماره شاسی ۲۹۷۳۴۷به نام بهرام طهماسبی مفقود و از درجه اعتبار ساقط می‌باشد.

برگ سبز ماشین وانت سایپا ۱۵۱مدل ۱۳۹۵ به شماره انتظامی ۲۴۳ ج ۲۱ ایران ۶۴ و شماره موتور ۵۵۰۶۰۵۴ و شماره شاسی NAS451100F4946550 بنام فاطمه نور افشان مفقود گردیده و از درجه اعتبار ساقط می باشد. یزد

برگ سبز خودرو سواری پژو روا سال دوگانه سوز مدل ۱۳۹۰ به رنگ نقره ای متالیک به شماره انتظامی ۱۴-۶۱۹و۹۷ و شماره موتور ۱۱۸۹۰۰۱۰۰۹۳ و شماره شاسی NAAB41PM7BH360327 بنام فرخ محمدی چهرازی مفقود گردیده و از درجه اعتبار ساقط است. اهواز

سند کمپانی و برگ سبز سواری پژو ۲۰۶ مدل ۸۷ به شماره انتظامی ۵۳- ۵۸۲ ن ۹۳ شماره موتور ۱۴۱۸۷۰۲۵۱۵۴ و شماره شاسی NAAP03EDX9J021659 بنام علی گنجی فر مفقود و فاقد اعتبار است. (رهنان)

سند کمپانی و برگ سبز سواری پژو سوخت سواری پیکان مدل ۱۳۸۰ به شماره انتظامی ۱۳- ۹۵۶ ق ۵۷ شماره موتور ۱۱۱۲۸۰۶۸۵۳۰ و شماره شاسی IN804738894 بنام اسماعیل تقی یار رهنانی مفقود گردیده و فاقد اعتبار است. (رهنان)

برگ سبز خودروی سواری پژو ROA به رنگ نوک‌مدادی متالیک مدل ۱۳۸۶ به شماره انتظامی ۷۳-۱۹۷ق۴۸ و شماره موتور ۱۱۶۸۶۰۵۵۷۸۹ و شماره شاسی ۶۱۲۰۷۳۴۵ به نام علی میرزائی مفقود گردیده و از درجه اعتبار ساقط است. آباده

برگ سبز خودرو سواری پژو روا سال دوگانه سوز مدل ۱۳۹۰ به رنگ نقره ای متالیک به شماره انتظامی ۱۴-۶۱۹و۹۷ و شماره موتور ۱۱۸۹۰۰۱۰۰۹۳ و شماره شاسی NAAB41PM7BH360327 بنام فرخ محمدی چهرازی مفقود گردیده و از درجه اعتبار ساقط است. اهواز

برگ سبز و سند خودرو پراید 131SE مدل ۹۵ ش موتور: M13/5622153 ش شاسی: NAS411100G1226765 ش پلاک ایران ۳۶-۳۵۹ص۹۴ بنام مسعود دهقان پور فراشاه مفقود و اعتبار ندارد.

فقدان سند
پروانه بهره‌برداری واحد پرورش مرغ تخمگذار بشماره ۲۲/۳۷۲/۶۵ تاریخ صدور ۱۳۹۴/۵/۲۶ واقع در روستای قشلاق بنام آقای غلامعلی عابدینی بشماره ملی ۱۶۸۹۴۳۵۰۰۳ مفقود و فاقد اعتبار است. (بناب)

فقدان سند
برگ سبز وانت زامیاد مدل ۹۳ بشماره پلاک ۲۵۱ ل ۶۲- ایران ۲۵ همچنین شماره موتور ۶۶۸۹۱۰ و شماره شاسی NAZPL140BE0381777 بنام رضا نریمانی بناب مفقود و فاقد اعتبار است. (بناب)

شناسنامه مالکیت خودرو سواری پیکان مدل ۱۳۸۳ به شماره انتظامی ۲۳- ۵۵۸ س ۸۳ با شماره موتور ۱۱۲۸۳۰۴۳۲۶۷ و شماره شاسی ۸۳۵۰۹۱۹۳ بنام آقای مسیب رحیمی اندامی مفقود گردیده و از درجه اعتبار ساقط است.

شناسنامه مالکیت، کارت شناسایی وزوج پلاک تراکتور کشاورزی تیپ ۲۸۵ مدل ۱۳۸۷ به شماره انتظامی ۷۱- ۶۵۵ ک ۱۳ با شماره موتور LFW1264F3U و شماره شاسی G10628 بنام آقای خدامراد احمدی حسن هندوئی مفقود گردیده و از درجه اعتبار ساقط است.

برگ سبز پیکان وانت مدل ۱۳۸۸ به رنگ سفید به شماره موتور ۱۱۴۸۷۰۹۳۲۴۲ و شماره شاسی NAAA36AA39G8322246 و شماره پلاک ۹۴۱ ط ۵۶ ایران ۲۴ به نام مطیر غیبشاوی مفقود گردیده و از درجه اعتبار ساقط می‌باشد./همدان

سند کارخانه و سند مالکیت (برگ سبز) و کارت شناسایی سواری سایپا ۱۱۱ مدل ۹۵ به رنگ سفید به شماره انتظامی ۴۸-۱۱۳س۱۹ و شماره شاسی NAS431100G5898496 و شماره موتور M13/5768989 مفقود گردیده و از درجه اعتبار ساقط می‌باشد. (ب)

سند مالکیت (برگ سبز) اتومبیل سواری پاترول ۲درب مدل ۱۳۷۲ به رنگ قهوه‌ای - کرم متالیک به شماره انتظامی ۷۳-۷۳۵ ل ۸۱ و شماره شاسی PNK15Z2091130 و شماره موتور Z24010447 مفقود گردیده و از درجه اعتبار ساقط می‌باشد. (ب)

سند کارخانه اتومبیل سواری پژو پارس مدل ۱۳۸۲ به رنگ نقره‌ای - متالیک به شماره انتظامی ۱۱-۹۷د۸۹۳ و شماره شاسی ۸۲۸۰۴۹۱۲ و شماره موتور ۲۲۸۲۸۲۰۵۵۹۵ مفقود گردیده و از درجه اعتبار ساقط می‌باشد. (ب)

سند مالکیت (برگ سبز) وانت زامیاد مدل ۱۳۹۲ به رنگ آبی روشن - روغنی به شماره انتظامی ۷۶-۸۳۳د۷۶ و شماره شاسی NAZDL104TD0065988 و شماره موتور ۸۰۰۵۸۶۴۳ متعلق به ابوالفضل حسین‌پور فرزند محمود ش‌م ۵۱۵۰۱۲۴۶۵۶ مفقود گردیده و از درجه اعتبار ساقط می‌باشد. (کنگان)

سند مالکیت (برگ سبز) موتورسیکلت سی‌جی۱۲۵ مدل ۱۳۹۲ به رنگ آبی به شماره انتظامی ۱۵۲۹بوشهر۱ و شماره تنه ۷۳۰۵۶۴۷ و شماره موتور ۲۵۲۴۱۴۸ بنام فتح‌الله نصرتی فرزند غلامعلی ش‌م ۱۰۹۰۹۶۳۴۰۸ مفقود گردیده و از درجه اعتبار ساقط می‌باشد. (کنگان)

برگ سبز و سند دنا EF7 مدل ۹۴ ش موتور: 14FH0142285 ش شاسی: NAAW01HE6FE027935 ش پلاک : ایران ۴۲- ۸۵۵ س ۴۵ بنام زهره امینی شهرکی مفقودو اعتبار ندارد.

گواهی حصر وراثت

خانم رویا عباس پورمقدم فرزند اصغر به شماره ملی ۴۳۱۰۸۵۰۹۹۵ به استناد شهادت‌نامه و گواهی فوت و فتوکپی شناسنامه ورثه درخواستی به شماره ۹۹۰۰۱۹۲ تقدیم این شورا نموده چنین اشعار داشته است که شادروان اصغر عباس پور مقدم فرزند عباس به شناسنامه شماره ۷۹ در تاریخ ۹۷/۷/۱۰ در اقامتگاه دائمی خود درگذشته و ورثه حین‌الفوت وی عبارتند از:
۱ - امیرمحمد عباس پور مقدم ش.م ۴۳۱۱۴۷۹۷۱ فرزند پسر
۲ - مهدی عباس پور مقدم ش.م ۴۳۱۱۰۴۳۴۵۷ فرزند پسر
۳ - اعظم عباسی پور مقدم ش.م ۴۳۲۴۶۶۸۱۱۶ فرزند دختر
۴ - فریبا عباس پور مقدم ش.م ۴۳۱۱۲۷۵۳۵۸ فرزند دختر
۵ - رویا عباس پور مقدم ش.م ۴۳۱۰۸۵۰۹۹۵ فرزند دختر
۶ - افسانه عباس پور مقدم ش.م ۴۳۱۰۵۵۵۱۱۱ فرزند دختر
۷ - اکرم عباس پور مقدم ش.م ۴۳۱۰۱۸۳۷۷۸ فرزند دختر
۸ - اعظم لامعی رامندی ش.م ۰۰۴۸۴۷۶۹۸۶ زوجه
۹ - فاطمه مراعی ش.م ۵۰۸۹۵۵۹۱۲۰ زوجه
۱۰ - عباس عباس پور مقدم ۵۰۹۹۲۳۹۵۱۱ پدر متوفی
پس از انجام تشریفات قانونی و انتشار یک نوبت آگهی روزنامه و عدم وصول هرگونه لایحه یا اعتراض یا ارائه وصیت‌نامه سری یا رسمی حسب گواهی متصدی مربوط سرانجام در تاریخ ۹۹/۶/۱۷ در وقت فوق‌العاده شعبه هفتم شورای حل اختلاف قزوین به تصدی امضاءکنندگان زیر تشکیل و پس از ملاحظه پرونده کار گواهی می‌نماید که ورثه درگذشته منحصر به اشخاص یاد شده در بالا بوده و وارث دیگری ندارد و دارائی آن روان‌شاد پس از پرداخت و انجام حقوق و دیونی که بر ترکه تعلق می‌گیرد به میزان یک هشتم از اموال منقول و بهای اموال غیرمنقول اعم از عرصه و اعیان سهم (زوجات) یک ششم سهم پدر و مابقی به نسبت سهم پسر دو برابر سهم دختر بین فرزندان متوفی تقسیم و تسهیم می‌گردد.
اعتبار قانونی این گواهینامه از حیث مبلغ نامحدود و بیش از سی میلیون ریال است.
اسماعیل دهقان‌نژاد - قاضی شعبه هفتم شورای حل اختلاف قزوین

دادنامه

پرونده کلاسه ۹۸۰۹۹۸۲۹۲۲۴۰۰۲۳۴ شعبه ۱۸دادگاه تجدید نظر استان تهران تصمیم نهایی شماره ۹۹۰۹۹۷۰۲۲۱۸۰۱۱۰۱
تجدیدنظرخواه : بانک سرمایه با وکالت خانم ژاله حق شناس فرزند علی اوسط به نشانی استان تهران -شهرستان تهران-شهرتهران -سعادت آباد-خیابان میرزائی پلاک ۱۹ واحد ۴ و آقای کامران کریمی فرزند محمد حسن به نشانی استان تهران -شهرستان تهران -شهرتهران -سعادت آباد خیابان میرزایی پلاک ۱۹واحد ۴
تجدید نظر خواندگان: ۱.تجهیزات دندانپزشکی و دندانسازی نجاتی و شرکاء باوکالت آقای محمد رضائی فرزندمحسن به نشانی استان تهران -شهرستان تهران -شهرتهران -دوراهی قلهک-خ شهید بصیری -نبش کوچه ژیلا -پ ۴۵
۲ - آقای بهروز نجاتی آتانی فرزند اسمعلی به نشانی استان تهران -شهرستان قرچک -قرچک -شهرک طلائیه خیابان بهارشمالی دوازدهم بلوار امام خمینی پلاک ۲۴۲۳۰ساختمان صدر طبقه ۶ واحد ۱۲
تجدید نظر خواسته: نسبت به دادنامه شماره ۹۹۰۹۹۷۲۹۲۲۴۰۰۲۷۳ مورخ ۱۳۹۹/۰۳/۱۲ صادره از شعبه دوم دادگاه عمومی حقوقی شهرستان قرچک
رای دادگاه
دادنامه تجدید نظر خواسته به شماره ۹۹۰۹۹۷۲۹۲۲۴۰۰۲۷۳ مورخ ۱۳۹۹/۰۳/۱۲صادره از شعبه دوم دادگاه عمومی حقوقی شهرستان قرچک که مشعر بر اعلان ورشکستگی شرکت تضامنی تجهیزات دندان پزشکی و دندان سازی نجاتی و بهروز نجاتی آتانی باتاریخ توقف ۱۳۸۹/۰۱/۰۱ می باشد و درموعد مقرر مورد تجدید نظر خواهی بانک سرمایه با وکالت کامران کریمی قرار گرفته است راساس موافق قانون و مقررات موضوعه و اصول دادرسی بوده و اعتراض به شرح لایحه اعتراضیه وارد نبوده و مستوجب نقض آن نمی باشد زیرا که اولاً فلسفه تشکیل شرکت های تجارتی کسب سود و منفعت است و یکی از طرق پایان دادن به حیات حقوقی آنان ورشکستگی است که ورشکستگی یک حالت بوده که در نتیجه توقف از تادیه وجوهی که بر عهده شرکت تجارتی یا تاجراست حاصل می شود که این امر اثباتی بوده و مستلزم بررسی بیلان و حساب سود وزیان شرکت است با این توضیح که چنانچه میزان دارایی های شرکت و اموال شرکت کمتر از دیون باشد و کفاف بدهی ها را نداشته باشد شرکت زیان ده و متوقف محسوب می گردد. ثانیاً بررسی این موضوع که اموال مستغرق در دیون شده اند یا خیر امری فنی ومستلزم کسب نظریه کارشناس بوده که کارشناس منتخب با بررسی بیلان شرکت تضامنی میزان دیون وی را ۲۵۰/۵۶۰/۳۵۲/۲۹۲ ریال اعلام که از تاریخ ۱۳۸۹/۰۱/۰۱ به جهت عدم فعالیت شرکت متوقف بوده است که دلیلی برخلاف این امر نیز ارائه نشده است. ثالثاً ادامه فعالیت شرکت به جهت توقف فعالیت و توقف درپرداخت دیون به زیان بستانکاران بوده که مقنن اعلان ورشکستگی را به نوعی در جهت منافع بستانکاران پیش کرده است از این رو دادنامه تجدید نظر خواسته که برهمین اساس صادر گردیده خالی از هرگونه ایراد و اشکالی بوده در این مرحله ازرسیدگی تجدید نظر خواه دلیل و مدرک موجهی که موجبات نقض و بی اعتباری دادنامه را ایجاب نماید به دادگاه ارائه ننموده است. علی هذا دادگاه ضمن رد درخواست تجدد نظرخواهی بعمل آمده مستنداً به قسمت اخیر ماده ۳۵۸ قانون آئین دادرسی مدنی دادنامه معترض عنه را تایید و استوار می نماید. رای صادره حضوری وقطعی است.
رئیس شعبه ۱۸ دادگاه تجدید نظر استان تهران مستشار دادگاه
عزت الله امانی شلمزاری– محمد مهدی مطیعی

«مفقودیت یا به سرقت رفتن مجوز حمل سلاح شکاری»

مجوز حمل سلاح شکاری مدل ۵تیر گلنگدنی به شماره ۶۲۸۳ کالیبر ۷/۹۲ ساخت چک به همراه ۰۹۱۷۷۷۹۲۴۲۸ بنام پنجعلی قاسمی فرزند ابراهیم به شماره سریال ۱۳۱۸۲۳۰ و تاریخ اعتبار ۱۴۰۲ مفقود شده (یا به سرقت رفته). مجوز مذکور از درجه اعتبار ساقط و از یابنده یا مطلع تقاضا می‌شود موارد را به آدرس: بوشهر - دشتستان - بخش ارم - روستای دهرود سفلی منزل شخصی ارسال و یا با شماره تلفن ۰۹۱۷۷۷۹۲۴۲۸ تماس حاصل فرمایند. (ب)

رونوشت حصر وراثت

خانم فرشته مومیوند آزادبخت دارای شناسنامه شماره ۴۱۹۶۶۰۵۷۳ به شرح دادخواست به کلاسه ۹۹۰۱۶۲۱ از این شورا درخواست گواهی حصر وراثت نموده و چنین توضیح داده که شادروان آرمان آدینه‌وند فرزند پرویز به شناسنامه شماره ۴۱۹۰۷۷۶۶۴۵ متولد سال ۱۳۸۳ در اقامتگاه دائمی خود در تاریخ

معاون توسعه مدیریت و منابع دانشگاه علوم پزشکی ابن سینا:

۴۶ طرح عمرانی، بهداشتی در بخش سلامت استان همدان در حال اجراست

همدان- خبرنگار روزنامه جمهوری اسلامی: معاون توسعه مدیریت و منابع دانشگاه علوم پزشکی ابن سینا همدان از درحال اجرا بودن ۴۶ طرح مرتبط با حوزه سلامت استان همدان خبر داد.

دکتر نیاستی در یک کنفرانس خبری گفت: این تعداد طرح عمرانی، بهداشتی و درمانی با بیش از ۶۰ هزار و ۶۶۰ مترمربع مساحت و با پیشرفت فیزیکی ۳۰ تا ۹۵ درصد درحال اجرا می‌باشند.

وی با اشاره به اینکه به واقع استان همدان به کارگاهی از طرح‌های درحال اجرا حوزه سلامت تبدیل شده است، اظهار کرد: یکی از این طرح‌ها مرکز جامع سرطان همدان است که قطعاً این مرکز پس از راه‌اندازی به بیماران نیازمند غرب کشور سرویس دهی خواهد کرد.

وی با اشاره به اینکه این مرکز تخصصی و فوق تخصصی با مشارکت خیر سلامت خانواده مرحوم فرشچیان با ۲۴ هزار متربع مساحت درحال اجراست، گفت: تا کنون ۷۰ میلیارد تومان برای این مرکز هزینه شده و فاز اول آن با ۹۸ درصد پیشرفت فیزیکی درحال اجراست و امیدواریم تا پایان سال مورد بهره‌برداری قرار گیرد.

دکتر نیاستی توجه به نوسازی و بهره گیری از تجهیزات مدرن پزشکی و بهداشتی را جهت گیری دانشگاه علوم پزشکی همدان بیان کرد و درباره این ادعا که تجهیزات بعضی شهرستان‌های استان فرسوده است، گفت: امروز تمامی بیمارستان‌های استان مجهز به رادیولوژی دیجیتال شده و سه شهر شمالی استان از سی تی اسکن ۱۶ اسلاید بهره‌مند شده‌اند.

وی خاطر نشان ساخت: در این راستا سی‌تی‌اسکن دیجیتال شهرستان رزن و M.R.I شهرستان نهاوند راه‌اندازی شده و سی تی اسکن شهرستان کبودراهنگ به‌زودی مورد بهره‌برداری قرار می‌گیرد.

وی با اشاره به اینکه برخورداری از دستگاه اکسیژن ساز از ضرورت‌های بیماری کروناست، گفت: با تأکید ریاست دانشگاه و در شرایط سخت کشور۸ دستگاه اکسیژن ساز تهیه و نصب شد و ۴ دستگاه دیگر درحال انتقال به استان است.

وی هزینه خرید هر دستگاه را ۲ میلیارد و ۲۵۰ میلیون تومان اعلام کرد و تصریح کرد: با تامین این تجهیزات در ایام پیک کرونا، با کمبود اکسیژن مواجه نشدیم.

معاون توسعه مدیریت و منابع انسانی دانشگاه علوم پزشکی همدان از راه‌اندازی بیمارستان شهید سلیمانی شهرستان تویسرکان در دهه فجر خبر داد و اظهار کرد: همچنین در آینده نزدیک، قرارداد ایجاد مرکز خیرساز تخصصی ویژه بیماران‌ام اس در شهر کبودرآهنگ منعقد خواهد شد.

وی خاطر نشان ساخت: این خیر سلامت کبودرآهنگی برای ساخت و تجهیز یک مرکز تخصصی و فوق تخصصی ارائه خدمات به بیماران‌ام اس و عصبی عضلانی که دارای ناتوانی جسمی و حرکتی هستند، اعلام آمادگی کرده است.

دکتر نیاستی در پاسخ به پرسشی از تجهیز بخش M.R.I به بیمارستان نهاوند با ۴/۹ میلیارد تومان خبر داد و گفت: با راه‌اندازی این بخش که از ۲۰ روز پیش به مردم این شهرستان ارائه خدمات درمانی می‌کند، مردم این منطقه از عزیمت به مرکز استان برای دریافت خدمات M.R.I بی‌نیاز شدند.

این مقام مسئول با اشاره به کمک ۷۰ میلیارد تومانی بابک جهانی برای تامین تجهیزات بیمارستان‌های استان گفت: در سال ۹۸ با اجرای طرح توسعه اورژانس بیمارستان بعثت همدان، اورژانس این مرکز تخصصی با ۶۰ درصد افزایش تخت مواجه شد و این درحالی است که استان امروز از ۱۱۰ تخت ICU به ۱۸۰ تخت رسیده است.

وی همچنین خریداری و ارائه خدمات ۸ دستگاه آمبولانس پیشرفته به ارزش ۱۶ میلیارد تومان با ارز دولتی در دهه فجر امسال را یادآور شد و اظهار کرد: راه‌اندازی مرکز جامع آزمون‌های دانشگاه با صرف ۷ میلیارد تومان از جمله دیگر اقدامات بوده است که در این مرکز پیشرفته نیز منطبق بر استانداردها و سیستم‌های الکترونیک روز، درحال بهره‌برداری است.

شهرداری :

ساخت المان دیوار چین در مجموعه مینی ورد ملایر به‌زودی به اتمام می‌رسد

ملایر- خبرنگار روزنامه جمهوری اسلامی: شهرداری ملایر پروژه ساخت المان دیوار چین با طول ۱۱۵ متر را که از سال ۱۳۹۹ در مجموعه مینی ورد ملایر آغاز کرده بود، به‌زودی به اتمام می‌رساند.

خبر فوق به نقل از روابط عمومی شهرداری ملایر حاکیست؛ شهردار ملایر با اعلام این خبر و با اشاره به ماهیت اصلی دیوار چین گفت: دیوار چین در امتداد مرز شمالی این کشور قرار گرفته است، طول امروزی این دیوار در حدود بیش از ۷۰۰۰ کیلومتر می‌باشد. دیوار چین در طول چندین قرن و از به هم پیوستن دیوارهای کوچکتر به شکل امروزی خود در آمده است، تاریخچه ساخت این دیوار به بیش از ۲۰۰۰ سال پیش باز می‌گردد.

حسین بابایی افزود: تکمیل دیوار چین در دوره‌های مختلف سبب شده است که هر بخش آن تفاوت‌های قابل توجهی با سایر بخش‌ها داشته باشد، به طور کلی طراحی این دیوار نشان دهنده هنر سنتی کشور چین بوده و بخش عظیمی از تاریخچه کشور چین درون این دیوار نهفته است. سازندگان دیوار چین در دوران‌های مختلف برای تکمیل آن از مصالحی مانند سنگ، خاک و آجر استفاده کرده‌اند.

وی گفت: شهرداری ملایر نیز جهت ساخت این المان در شهر ملایر از همین مصالح استفاده کرده است.

شهردار ملایر با اشاره به اینکه ارتفاع دیوار چین در اکثر بخش‌ها ۱۰ متر و در برخی قسمت‌ها حدود ۵ متر و در شهر پکن حدود ۷.۸ متر است، پهنای آن را در بیشترین قسمت‌ها ۵ متر و در کمترین قسمت‌ها ۴ متر بیان کرد و گفت: در المان ساخته شده در مجموعه مینی ورد شهر ملایر میانگین ارتفاع دیوار ساخته شده توسط شهرداری در حدود ۵ متر و عرض آن ۳ متر می‌باشد.

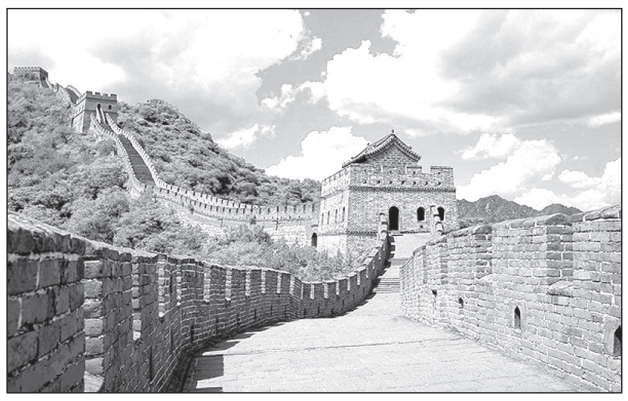

***گسترش سرانه ابنیه فرهنگی ملایر**

خبر دیگری حاکیست؛ شهرداری ملایر در راستای توانمند سازی محلات هدف بازآفرینی ملایر و به منظور افزایش شاخص‌های فرهنگی، اقدام به ساخت مجموعه فرهنگی تجاری میدان استاندارد نموده است.

معاون امور زیربنایی، شهرسازی و حمل و نقل شهری شهرداری ملایر، با اعلام این خبر اقدامات شهرداری را در این خصوص برشمرد و گفت: این مجموعه در سه طبقه در نظر گرفته شده و دارای ۷ دهنه مغازه در طبقه همکف با کاربری بازار میوه و تره بار محله‌ای می‌باشد.

مجید فرجی افزود: این پروژه با زیربنای هر طبقه حدوداً ۶۰۰ متر مربع در دست ساخت است که حدود ۶۵ درصد پیشرفت فیزیکی داشته و جهت فعالیت‌های فرهنگی ساکنین محله جویبار(سرجو) در میدان استاندارد در نظر گرفته شده است.

معاون امور زیربنایی شهرداری ملایر در پایان ضمن تشکر از همکاری و صمیمیت مردم این محله ابراز امیدواری کرد که ساخت اینگونه پروژه‌ها در محلات حاشیه شهر به ارتقاء امور فرهنگی، هنری و مشارکت شهروندان عزیز و فهیم ملایری در امور شهری کمک شایانی نماید.

((آگهی مزایده عمومی اجاره املاک تجاری شهرداری ملایر نوبت اول به تاریخ ۱۳۹۹/۱۰/۲۵))

شهرداری ملایر در نظر دارد به استناد مجوز های شماره ۱۰۶۷/ش/۵/م-۹۹/۰۹/۰۴ و ۱۰۳۹/ش/۵/م مورخه ۱۳۹۹/۰۸/۲۷ تعدادی از واحدهای تجاری خود را از طریق نشر آگهی مزایده به اشخاص حقیقی و حقوقی واجد صلاحیت عمومی در قالب اجاره یکساله واگذار نماید لذا متقاضیان می توانند پیشنهاد کتبی خود را حداکثر تا پایان وقت اداری سه شنبه مورخه ۱۳۹۹/۱۱/۱۴ به همراه ۵٪ مبلغ کل پایه به صورت نقد (واریز به حساب ۰۱۰۵۵۹۸۶۷۲۰۰۲ بانک ملی ملایر) یا اسناد خزانه یا ضمانت نامه بانکی به همراه مدارک شناسایی معتبر (جهت اشخاص حقیقی کپی تمام صفحات شناسنامه و کارت ملی و اشخاص حقوقی کپی اساسنامه به همراه آخرین تغییرات) و مهر و امضاء قرارداد و شرایط عمومی از طریق سامانه تدارکات دولت ارسال نمایند و الزاما می بایست اصل ضمانتنامه شرکت در مزایده تحویل دبیرخانه شهرداری ملایر گردد. همچنین جهت کسب اطلاعات بیشتر می توانند با شماره مستقیم ۳۲۲۲۶۰۶۱-۰۸۱ داخلی ۱۷۹ تماس حاصل نمایند و صرفا می توانند اطلاعات مورد نیاز جهت شرکت در مزایده را از سامانه تدارکات الکترونیکی دولت به نشانی setadiran.ir دریافت دارند.

((قیمت پایه و مشخصات))

۱) مغازه شماره ۴ مجموعه ۱۵ خرداد (جنب آتش نشانی) به مساحت ۲۶,۳۱ متر مربع : اجاره ماهیانه مبلغ ۵,۰۰۰,۰۰۰ ریال با پیش پرداخت ۱۰۰,۰۰۰,۰۰۰ ریال(صرفا جهت غرفه میوه و تره بار)

۲) مغازه شماره ۵ مجموعه ۱۵ خرداد (جنب آتش نشانی) به مساحت ۲۶,۹۷ متر مربع : اجاره ماهیانه مبلغ ۵,۰۰۰,۰۰۰ ریال با پیش پرداخت ۱۰۰,۰۰۰,۰۰۰ ریال(صرفا جهت غرفه میوه و تره بار)

۳) مغازه شماره ۶ مجموعه ۱۵ خرداد (جنب آتش نشانی) به مساحت ۲۸,۴۰ متر مربع : اجاره ماهیانه مبلغ ۵,۰۰۰,۰۰۰ ریال با پیش پرداخت ۱۰۰,۰۰۰,۰۰۰ ریال(صرفا جهت غرفه میوه و تره بار)

۴) مغازه شماره ۷ مجموعه ۱۵ خرداد (جنب آتش نشانی) به مساحت ۲۹,۱۶ متر مربع : اجاره ماهیانه مبلغ ۵،۰۰۰،۰۰۰ریال با پیش پرداخت ۱۰۰,۰۰۰,۰۰۰ ریال(صرفا جهت غرفه میوه و تره بار)

۵) مغازه شماره ۸ مجموعه ۱۵ خرداد (جنب آتش نشانی) به مساحت ۲۸,۱۳ متر مربع : اجاره ماهیانه مبلغ ۵,۰۰۰,۰۰۰ ریال با پیش پرداخت ۱۰۰,۰۰۰,۰۰۰ ریال(صرفا جهت غرفه میوه و تره بار)

۶) مغازه شماره ۹ مجموعه ۱۵ خرداد (جنب آتش نشانی) به مساحت ۲۶,۹۴ متر مربع : اجاره ماهیانه مبلغ ۵,۰۰۰,۰۰۰ ریال با پیش پرداخت ۱۰۰,۰۰۰,۰۰۰ ریال(صرفا جهت غرفه میوه و تره بار)

۷) مغازه شماره ۱۰ مجموعه ۱۵ خرداد (جنب آتش نشانی) به مساحت ۲۷,۱۵ متر مربع : اجاره ماهیانه مبلغ ۵,۰۰۰,۰۰۰ ریال با پیش پرداخت ۱۰۰,۰۰۰,۰۰۰ ریال(صرفا جهت غرفه میوه و تره بار)

۸) مغازه شماره ۱۱ مجموعه ۱۵ خرداد (جنب آتش نشانی) به مساحت ۲۷,۶۴متر مربع : اجاره ماهیانه مبلغ ۵,۰۰۰,۰۰۰ ریال با پیش پرداخت ۱۰۰,۰۰۰,۰۰۰ ریال(صرفا جهت غرفه میوه و تره بار)

۹) مغازه شماره ۱۲ مجموعه ۱۵ خرداد (جنب آتش نشانی) به مساحت ۲۷,۳۶ متر مربع : اجاره ماهیانه مبلغ ۵,۰۰۰,۰۰۰ ریال با پیش پرداخت ۱۰۰,۰۰۰,۰۰۰ ریال(صرفا جهت غرفه میوه و تره بار)

۱۰) مغازه شماره ۱۳مجموعه ۱۵ خرداد (جنب آتش نشانی) به مساحت ۲۵,۹۵ متر مربع : اجاره ماهیانه مبلغ ۵,۰۰۰,۰۰۰ ریال با پیش پرداخت ۱۰۰,۰۰۰,۰۰۰ ریال(صرفا جهت غرفه میوه و تره بار)

۱۱) مغازه شماره ۱۴مجموعه ۱۵ خرداد (جنب آتش نشانی) به مساحت ۲۷,۶۰ متر مربع : اجاره ماهیانه مبلغ ۵,۰۰۰,۰۰۰ ریال با پیش پرداخت ۱۰۰,۰۰۰,۰۰۰ ریال(صرفا جهت غرفه میوه و تره بار)

۱۲) مغازه شماره۱۵ مجموعه ۱۵ خرداد (جنب آتش نشانی) به مساحت ۲۸,۰۵ متر مربع : اجاره ماهیانه مبلغ ۵,۰۰۰,۰۰۰ ریال با پیش پرداخت ۱۰۰,۰۰۰,۰۰۰ ریال(صرفا جهت غرفه میوه و تره بار)

۱۳) مغازه شماره ۱۶مجموعه ۱۵ خرداد (جنب آتش نشانی) به مساحت ۴۷,۱۲ متر مربع : اجاره ماهیانه مبلغ ۸,۰۰۰,۰۰۰ ریال با پیش پرداخت ۱۵۰,۰۰۰,۰۰۰ ریال(صرفا جهت غرفه میوه و تره بار)

۱۴) مغازه شماره ۱۷ مجموعه ۱۵ خرداد (جنب آتش نشانی) به مساحت ۹۰,۲۴ متر مربع : اجاره ماهیانه مبلغ ۱۲,۰۰۰,۰۰۰ ریال با پیش پرداخت ۲۰۰,۰۰۰,۰۰۰ ریال(صرفا جهت غرفه میوه و تره بار)

۱۵) مغازه شماره ۱۸ مجموعه ۱۵ خرداد (جنب آتش نشانی) به مساحت ۲۶,۴۸ متر مربع : اجاره ماهیانه مبلغ ۵,۰۰۰,۰۰۰ ریال با پیش پرداخت ۱۰۰,۰۰۰,۰۰۰ ریال(صرفا جهت غرفه میوه و تره بار)

۱۶) مغازه شماره ۱۹ مجموعه ۱۵ خرداد (جنب آتش نشانی) به مساحت ۲۶,۲۶ متر مربع : اجاره ماهیانه مبلغ ۵,۰۰۰,۰۰۰ ریال با پیش پرداخت ۱۰۰,۰۰۰,۰۰۰ ریال(صرفا جهت غرفه میوه و تره بار)

۱۷) مغازه شماره ۲۰ مجموعه ۱۵ خرداد (جنب آتش نشانی) به مساحت ۲۷,۳۳ متر مربع : اجاره ماهیانه مبلغ ۵,۰۰۰,۰۰۰ ریال با پیش پرداخت ۱۰۰,۰۰۰,۰۰۰ ریال(صرفا جهت غرفه میوه و تره بار)

۱۸) مغازه شماره ۲۱ مجموعه ۱۵ خرداد (جنب آتش نشانی) به مساحت ۲۷,۵۵ متر مربع : اجاره ماهیانه مبلغ ۵,۰۰۰,۰۰۰ ریال با پیش پرداخت ۱۰۰,۰۰۰,۰۰۰ ریال(صرفا جهت غرفه میوه و تره بار)

۱۹) مغازه شماره ۲۲ مجموعه ۱۵ خرداد (جنب آتش نشانی) به مساحت ۲۶,۷۳ متر مربع : اجاره ماهیانه مبلغ ۵,۰۰۰,۰۰۰ ریال با پیش پرداخت ۱۰۰,۰۰۰,۰۰۰ ریال(صرفا جهت غرفه میوه و تره بار)

۲۰) مغازه شماره ۲۳مجموعه ۱۵ خرداد (جنب آتش نشانی) به مساحت ۲۶,۴۰ متر مربع : اجاره ماهیانه مبلغ ۵،۰۰۰،۰۰۰ ریال با پیش پرداخت ۱۰۰,۰۰۰,۰۰۰ ریال(صرفا جهت غرفه میوه و تره بار)

۲۱) مغازه شماره ۲۴مجموعه ۱۵ خرداد (جنب آتش نشانی) به مساحت ۲۷,۴۴ متر مربع : اجاره ماهیانه مبلغ ۵,۰۰۰,۰۰۰ ریال با پیش پرداخت ۱۰۰,۰۰۰,۰۰۰ ریال(صرفا جهت غرفه میوه و تره بار)

۲۲) مغازه شماره ۲۵مجموعه ۱۵ خرداد (جنب آتش نشانی) به مساحت ۲۷,۲۵ متر مربع : اجاره ماهیانه مبلغ ۵,۰۰۰,۰۰۰ ریال با پیش پرداخت ۱۰۰,۰۰۰,۰۰۰ ریال(صرفا جهت غرفه میوه و تره بار)

۲۳) مغازه شماره ۲۶ مجموعه ۱۵ خرداد (جنب آتش نشانی) به مساحت ۲۷,۳۶ متر مربع : اجاره ماهیانه مبلغ ۵,۰۰۰,۰۰۰ ریال با پیش پرداخت ۱۰۰,۰۰۰,۰۰۰ ریال(صرفا جهت غرفه میوه و تره بار)

۲۴) مغازه شماره ۲۷ مجموعه ۱۵ خرداد (جنب آتش نشانی) به مساحت ۲۶,۶۱ متر مربع : اجاره ماهیانه مبلغ ۵,۰۰۰,۰۰۰ ریال با پیش پرداخت ۱۰۰,۰۰۰,۰۰۰ ریال(صرفا جهت غرفه میوه و تره بار)

۲۵) مغازه شماره ۲۸ مجموعه ۱۵ خرداد (جنب آتش نشانی) به مساحت ۲۶,۳۴ متر مربع : اجاره ماهیانه مبلغ ۵,۰۰۰,۰۰۰ ریال با پیش پرداخت ۱۰۰,۰۰۰,۰۰۰ ریال(صرفا جهت غرفه میوه و تره بار)

۲۶)واحد شماره ۱ واقع در زیرزمین مجتمع تجاری شهروند ۲ به مساحت ۳۲,۱۴ متر مربع : اجاره ماهیانه مبلغ ۱۰,۰۰۰,۰۰۰ ریال با پیش پرداخت ۲۰۰،۰۰۰،۰۰۰ریال(صرفا جهت فروش پوشاک)

۲۷)واحد شماره ۲ واقع در زیرزمین مجتمع تجاری شهروند ۲ به مساحت ۵۰۹۷ متر مربع : اجاره ماهیانه مبلغ ۱۷,۰۰۰,۰۰۰ ریال با پیش پرداخت ۳۰۰,۰۰۰,۰۰۰ ریال(صرفا جهت فروش پوشاک)

۲۸)واحد شماره ۳ واقع در زیرزمین مجتمع تجاری شهروند ۲ به مساحت ۴۰,۴۴ متر مربع : اجاره ماهیانه مبلغ ۱۳,۰۰۰,۰۰۰ ریال با پیش پرداخت ۲۵۰،۰۰۰،۰۰۰ریال (صرفا جهت فروش پوشاک)

۲۹)واحد شماره ۴ واقع در زیرزمین مجتمع تجاری شهروند ۲ به مساحت ۶۸,۰۶ متر مربع : اجاره ماهیانه مبلغ ۱۸,۰۰۰,۰۰۰ ریال با پیش پرداخت ۳۰۰,۰۰۰,۰۰۰ ریال(صرفا جهت فروش پوشاک)

۳۰)واحد شماره ۵ واقع در زیرزمین مجتمع تجاری شهروند ۲ به مساحت ۳۶,۳۷ متر مربع : اجاره ماهیانه مبلغ ۱۰,۰۰۰,۰۰۰ ریال با پیش پرداخت ۲۰۰،۰۰۰،۰۰۰ریال(صرفا جهت فروش پوشاک)

۳۱)واحد شماره ۶ واقع در زیرزمین مجتمع تجاری شهروند ۲ به مساحت ۴۷,۵۳ متر مربع : اجاره ماهیانه مبلغ ۱۳,۰۰۰,۰۰۰ ریال با پیش پرداخت ۲۵۰,۰۰۰,۰۰۰ ریال(صرفا جهت فروش پوشاک)

۳۲)واحد شماره ۷ واقع در زیرزمین مجتمع تجاری شهروند ۲ به مساحت ۴۱,۱۵ متر مربع : اجاره ماهیانه مبلغ ۱۲,۰۰۰,۰۰۰ ریال با پیش پرداخت ۲۵۰،۰۰۰،۰۰۰ریال(صرفا جهت فروش پوشاک)

۳۳)واحد شماره ۸ واقع در زیرزمین مجتمع تجاری شهروند ۲ به مساحت ۴۱,۴۱ متر مربع : اجاره ماهیانه مبلغ ۱۰,۰۰۰,۰۰۰ ریال با پیش پرداخت ۲۰۰,۰۰۰,۰۰۰ ریال(صرفا جهت فروش پوشاک)

۳۴)واحد شماره ۹ واقع در زیرزمین مجتمع تجاری شهروند ۲ به مساحت ۲۵,۰۳ متر مربع : اجاره ماهیانه مبلغ ۱۰,۰۰۰,۰۰۰ ریال با پیش پرداخت ۲۰۰،۰۰۰،۰۰۰ریال(صرفا جهت فروش پوشاک)

۳۵) واحد شماره ۱۰ واقع در زیرزمین مجتمع تجاری شهروند ۲ به مساحت ۱۴,۴۸ متر مربع : اجاره ماهیانه مبلغ ۶,۰۰۰,۰۰۰ ریال با پیش پرداخت ۱۰۰,۰۰۰,۰۰۰ ریال(صرفا جهت فروش پوشاک)

۳۶) واحد شماره ۱۱ واقع در زیرزمین مجتمع تجاری شهروند ۲ به مساحت ۳۳,۴۸ متر مربع : اجاره ماهیانه مبلغ ۱۰,۰۰۰,۰۰۰ ریال با پیش پرداخت ۲۰۰،۰۰۰،۰۰۰ریال(صرفا جهت فروش پوشاک)

۳۷) واحد شماره ۱۲ واقع در همکف مجتمع تجاری شهروند ۲ به مساحت ۳۱,۲۸ متر مربع : اجاره ماهیانه مبلغ ۱۸,۰۰۰,۰۰۰ ریال با پیش پرداخت ۳۰۰,۰۰۰,۰۰۰ ریال(آزاد)

۳۸) واحد شماره ۱۴ واقع در همکف مجتمع تجاری شهروند ۲ به مساحت ۲۶,۱۳ متر مربع : اجاره ماهیانه مبلغ ۱۶,۰۰۰,۰۰۰ ریال با پیش پرداخت ۳۰۰,۰۰۰,۰۰۰ ریال(آزاد)

۳۹) واحد شماره ۱۵ واقع در همکف مجتمع تجاری شهروند ۲ به مساحت ۵۶,۰۸ متر مربع : اجاره ماهیانه مبلغ ۲۵,۰۰۰,۰۰۰ ریال با پیش پرداخت ۵۰۰,۰۰۰,۰۰۰ ریال(آزاد)

۴۰)واحد شماره ۱۶ واقع در همکف مجتمع تجاری شهروند ۲ به مساحت ۲۹,۳۲ متر مربع : اجاره ماهیانه مبلغ ۲۰,۰۰۰,۰۰۰ ریال با پیش پرداخت ۴۰۰,۰۰۰,۰۰۰ ریال(آزاد)

۴۱) واحد شماره ۱۷ واقع در همکف مجتمع تجاری شهروند ۲ به مساحت ۴۳,۶۳ متر مربع : اجاره ماهیانه مبلغ ۲۵,۰۰۰,۰۰۰ ریال با پیش پرداخت ۵۰۰,۰۰۰,۰۰۰ ریال(آزاد)

۴۲) واحد شماره ۱۸ واقع در همکف مجتمع تجاری شهروند ۲ به مساحت ۲۱,۵۳ متر مربع : اجاره ماهیانه مبلغ ۱۵,۰۰۰,۰۰۰ ریال با پیش پرداخت ۳۰۰,۰۰۰,۰۰۰ ریال(آزاد)

۴۳) واحد شماره ۱۹ واقع در همکف مجتمع تجاری شهروند ۲ به مساحت ۱۶,۸۳ متر مربع : اجاره ماهیانه مبلغ ۱۰,۰۰۰,۰۰۰ ریال با پیش پرداخت ۲۰۰,۰۰۰,۰۰۰ ریال(آزاد)

۴۴) واحد شماره ۲۰ واقع در همکف مجتمع تجاری شهروند ۲ به مساحت ۳۴,۶۲ متر مربع : اجاره ماهیانه مبلغ ۱۶,۰۰۰,۰۰۰ ریال با پیش پرداخت ۳۰۰,۰۰۰,۰۰۰ ریال(آزاد)

۴۵) واحد شماره ۲۱ واقع در طبقه اول مجتمع تجاری شهروند ۲ به مساحت ۳۱,۹۰ متر مربع : اجاره ماهیانه مبلغ ۸,۰۰۰,۰۰۰ ریال با پیش پرداخت ۱۵۰,۰۰۰,۰۰۰ ریال(صرفا جهت فروش لوازم الکترونیکی و موبایل)

۴۶) واحد شماره ۲۲ واقع در طبقه اول مجتمع تجاری شهروند ۲ به مساحت ۲۲,۵۰ متر مربع : اجاره ماهیانه مبلغ ۷,۰۰۰,۰۰۰ ریال با پیش پرداخت ۱۵۰,۰۰۰,۰۰۰ ریال(صرفا جهت فروش لوازم الکترونیکی و موبایل)

۴۷) واحد شماره ۲۳ واقع در طبقه اول مجتمع تجاری شهروند ۲ به مساحت ۶۷,۷۳ متر مربع : اجاره ماهیانه مبلغ ۱۵,۰۰۰,۰۰۰ ریال با پیش پرداخت ۳۰۰,۰۰۰,۰۰۰ ریال(صرفا جهت فروش لوازم الکترونیکی و موبایل)

۴۸) واحد شماره ۲۴ واقع در طبقه اول مجتمع تجاری شهروند ۲ به مساحت ۷۴,۳۳ متر مربع : اجاره ماهیانه مبلغ ۱۶,۰۰۰,۰۰۰ ریال با پیش پرداخت ۳۰۰,۰۰۰,۰۰۰ ریال(صرفا جهت فروش لوازم الکترونیکی و موبایل)

۴۹) واحد شماره ۲۵ واقع در طبقه اول مجتمع تجاری شهروند ۲ به مساحت ۳۴,۶۹ متر مربع : اجاره ماهیانه مبلغ ۱۰,۰۰۰,۰۰۰ ریال با پیش پرداخت ۲۰۰,۰۰۰,۰۰۰ ریال(صرفا جهت فروش لوازم الکترونیکی و موبایل)

۵۰) واحد شماره ۲۶ واقع در طبقه اول مجتمع تجاری شهروند ۲ به مساحت ۲۹,۶۰ متر مربع : اجاره ماهیانه مبلغ ۱۰,۰۰۰,۰۰۰ ریال با پیش پرداخت ۲۰۰،۰۰۰،۰۰۰ریال(صرفا جهت فروش لوازم الکترونیکی و موبایل)

۵۱) واحد شماره ۲۷ واقع در طبقه اول مجتمع تجاری شهروند ۲ به مساحت ۲۱,۸۹ متر مربع : اجاره ماهیانه مبلغ ۸,۰۰۰,۰۰۰ ریال با پیش پرداخت ۲۰۰,۰۰۰,۰۰۰ ریال(صرفا جهت فروش لوازم الکترونیکی و موبایل)

۵۲) واحد شماره ۲۸ واقع در طبقه اول مجتمع تجاری شهروند ۲ به مساحت ۴۱,۸۸ متر مربع : اجاره ماهیانه مبلغ ۱۲,۰۰۰,۰۰۰ ریال با پیش پرداخت ۲۵۰،۰۰۰،۰۰۰ریال(صرفا جهت فروش لوازم الکترونیکی و موبایل)

۵۳) واحد شماره ۲۹ واقع در طبقه اول مجتمع تجاری شهروند ۲ به مساحت ۲۴,۳۰ متر مربع : اجاره ماهیانه مبلغ ۸,۰۰۰,۰۰۰ ریال با پیش پرداخت ۱۵۰,۰۰۰,۰۰۰ ریال(صرفا جهت فروش لوازم الکترونیکی و موبایل)

۵۴) واحد شماره ۳۰ واقع در طبقه اول مجتمع تجاری شهروند ۲ به مساحت ۱۳,۲۵متر مربع : اجاره ماهیانه مبلغ ۵,۰۰۰,۰۰۰ ریال با پیش پرداخت ۱۰۰,۰۰۰,۰۰۰ ریال(صرفا جهت فروش لوازم الکترونیکی و موبایل)

۵۵) واحد شماره ۳۱ واقع در طبقه اول مجتمع تجاری شهروند ۲ به مساحت ۳۵ متر مربع : اجاره ماهیانه مبلغ ۸,۰۰۰,۰۰۰ ریال با پیش پرداخت ۱۵۰,۰۰۰,۰۰۰ ریال(صرفا جهت فروش لوازم الکترونیکی و موبایل)

۵۶ - مدت اجاره هریک از واحدها از تاریخ انعقاد قرارداد ۱ سال شمسی می باشد.

۵۷ - مهلت تحویل و اخذ اسناد مزایده تا پایان وقت اداری روز سه شنبه مورخ ۱۳۹۹/۱۱/۱۴ از طریق سامانه تدارکات دولت ارسال نمایند و الزاما می بایست اصل ضمانتنامه شرکت در مزایده تحویل دبیرخانه شهرداری ملایر گردد.

۵۸ - هزینه نشر آگهی مزایده به عهده برنده می باشد.

۵۹ - چنانچه برنده مزایده از واریز وجه و انعقاد قرارداد ظرف مدت ۷ روز از تاریخ ابلاغ خودداری نماید سپرده وی به نفع شهرداری ضبط و به نفر دوم واگذار می شود. و به همین ترتیب تا نفر سوم ادامه خواهد داشت.

۶۰ - پس از مشخص شدن برنده سپرده نفرات بعدی به آنها مسترد می گردد.

۶۱ - به پیشنهادات مخدوش- مشروط و فاقد سپرده و ضمانت نامه ترتیب اثر داده نمی شود.

۶۲ - تاریخ بازگشائی پاکتهای واصله در مورخ چهار شنبه ۱۳۹۹/۱۱/۱۵ راس ساعت ۱۰صبح در دفترکار شهردار میباشد.

۶۳ - مدت اعتبار پیشنهادات ۳ ماه از تاریخ بازگشائی می باشد.

۶۴ -لازم به ذکر است غرفه های مجموعه ۱۵ خرداد (جنب آتش نشانی) صرفا جهت میوه و تره بار و مغازه های واقع در زیرزمین مجتمع تجاری شهروند ۲ جهت فروشگاه پوشاک و مغازه های همکف آن بصورت آزاد و طبقه اول صرفا جهت فروش لوازم الکترونیکی و موبایل میباشد.

حسین بابایی – شهردار ملایر

شمیم بهشت

شهید سید حسین طلوعی

نام پدر: رحمت الله
تاریخ تولد: ۱۳۴۲/۶/۲۸
محل تولد: ملایر
تاریخ شهادت: ۱۳۶۱/۰۱/۱۶
محل شهادت: ایلام
فرازی از وصیت نامه شهید:
یاد شهیدانتان را زنده نگه دارید و هرگز هدف و مقصد تمام شهیدان را که همان پایداری جمهوری اسلامی است و برای زنده نگه داشتن اسلام در این راه شهید شده‌اند فراموش نکنید.

اخبار کوتاه

اعتبار جدید سهمیه مشاغل خانگی ملایر ۸۶۰ میلیون تومان است

ملایر- خبرنگار روزنامه جمهوری اسلامی: معاون برنامه‌ریزی و توسعه فرمانداری ملایر گفت: اعتبار جدید سهمیه مشاغل خانگی شهرستان ملایر ۸۶۰ میلیون تومان است که این اعتبار به منظور پرداخت به بانک‌ها ابلاغ شده و در دست بررسی است.لیلا غفاری افزود: از این مبلغ ۵۷۰ میلیون تومان به ۱۳ طرح پرداخت شده و ۲۸۰ میلیون تومان برای شش طرح دیگر در دست بررسی است.وی اظهار کرد: کل اعتبار اعلام شده برای بهزیستی در زمینه این طرح ۱۱ میلیارد تومان بوده که تمام این مبلغ برای ۲۳۳ طرح مصوب و به بانک‌ها به منظور ارائه تسهیلات ابلاغ شده است.

***

برگزاری جشنواره «فرهنگ اندیشه و کارآفرینی» برای نخستین‌بار در دانشگاه ملایر

ملایر – خبرنگار روزنامه جمهوری اسلامی: معاون فرهنگی و اجتماعی دانشگاه ملایر اعلام کرد: جشنواره «فرهنگ اندیشه و کارآفرینی» با ترکیبی از جشنواره «رویش» برای کانون‌ها، جشنواره «حرکت» برای انجمن‌های علمی و جشنواره تیتر برای نشریات، فضای مجازی و رسانه برگزار خواهد شد.حمید نوری هدف از برگزاری این جشنواره را آماده‌سازی دانشجویان علاقمند به شرکت در جشنواره‌های ملی و بین‌المللی وزارت علوم تحقیقات و فناوری دانست.وی تصریح کرد: این جشنواره با مشارکت همه فعالان، گروه‌ها و تشکل‌های دانشجویی و فرهنگی دانشگاه و با ترکیبی از جشنواره «رویش» برای کانون‌ها، جشنواره «حرکت» برای انجمن‌های علمی و جشنواره تیتر برای نشریات، فضای مجازی و رسانه برگزار خواهد شد.

***

سهمیه ۸/۵ میلیاردی اسدآباد از طرح کشاورز کارت

اسدآباد- خبرنگار روزنامه جمهوری اسلامی: رئیس جهاد کشاورزی اسدآباد با بیان اینکه به هر کشاورز که اقدام به کشت غلات پاییزه کرده به ازا هر هکتار ۲ میلیون تومان جهت خرید نهاده پرداخت می‌شود، گفت: در این رابطه سهمیه اسدآباد۸/۵ میلیارد تومان است.محمد کرم مرادی با بیان اینکه در راستای کشاورز کارت و سهمیه اختصاص یافته به شهرستان ۱۷۴۶ نفر شامل ۱۰ هزار ۶۰۰ هکتار به میزان ۲۱ میلیارد تومان به بانک عامل معرفی شدند، تصریح کرد:در همین رابطه از سهمیه اختصاص یافته به شهرستان تنها ۲۷۷ میلیون تومان به تعداد ۱۸ نفر جذب شده است.

***

تعطیل کردن کارخانه شیمی معدنی کبودراهنگ غیرمنطقی است

کبودراهنگ- خبرنگار روزنامه جمهوری اسلامی: فرماندار شهرستان کبودراهنگ گفت: اینکه بگوییم کارخانه شیمی معدنی آلایندگی ندارد، حرفی بیهوده است و تعطیل کردن آن غیرمنطقی اما باید توازنی بین اینکه سلامتی مردم حفظ شود و چرخه تولید کارخانه دایر باشد، به وجود بیاید.حجت‌الله مهدوی در بازدید از کارخانه شیمی معدنی، بر توسعه این کارخانه و ایجاد اشتغال بیشتر و گستردگی بازار فروش محصولات این کارخانه در سطح کشور و حتی در عرصه صادرات بین‌المللی تأکید کرد.

***

الحاق ۳ روستا به شهر رزن

رزن – خبرن

مجلس به تغییر قانون انتخابات شوراهای شهر و روستا هم وارد شد

بخش خبری:نمایندگان مجلس شورای اسلامی پس از اصلاح قانون انتخابات ریاست جمهوری، این بار به تغییر قانون انتخابات شوراهای شهر و روستا هم وارد شد و در جلسه علنی دیروز کلیات طرح اصلاح موادی از قانون تشکیلات و وظایف انتخابات شوراهای اسلامی کشور را تصویب کردند. برگزاری آزمون برای داوطلبان و اضافه شدن اطلاعات سپاه به مراجع استعلامی از جمله تغییرات پیش‌بینی شده نمایندگان در این اصلاحیه است.

سخنگوی کمیسیون امور داخلی مجلس در توضیح گزارش کمیسیون گفت: این طرح در جلسات متعددی با حضور کارشناسان مرکز پژوهش‌ها و مسئولان دستگاه‌های ذیربط مورد بحث و تبادل نظر قرار گرفته است. یکی از موارد دیده شده در این طرح نظارت در قبل و هنگام ثبت‌نام داوطلبان است به طوری که ۶ ماه قبل از ثبت‌نام داوطلبین باید در آزمونی که ازسوی وزارت کشور برگزار می‌شود شرکت کنند البته این آزمون برای دوره ششم انتخابات شوراها قابل اجرایی نیست. حدادی تصریح کرد: تکمیل پرسش‌نامه ازسوی داوطلبان و تغییر در ترکیب هیات نظارت بر انتخابات شوراها از دیگر مواردی است که در این طرح دیده شده است. همچنین اطلاعات سپاه پاسداران نیز به مراجع استعلامی اضافه شده است.

محمدجواد کولیوند معاون وزارت کشور در مخالفت با کلیات این طرح اظهارداشت: دولت در لایحه جامعی که تهیه کرده تمام مشکلات و اشکالات موجود در قانون انتخابات شوراها را شناسایی کرده است و اکنون این لایحه به مجلس ارائه شده و در کمیسیون شوراها قرار دارد. در این طرح که ازسوی نمایندگان آماده شده است بحث نظارت بر انتخابات و نظارت بر عملکرد شوراها مطرح است. براساس قانون نظارت بر انتخابات شوراها صد درصد با مجلس شورای اسلامی است و اکنون نیز مجلس سه نفر از کمیسیون شوراها و دو نفر از کمیسیون اصل ۹۰ را برای عضویت در هیات نظارت مرکزی انتخابات شوراهای سال آینده و ۹۱ نفر از نمایندگان را در ۲۱ استان برای عضویت در هیات‌هایی عالی نظارت استان انتخاب کرده‌اند. روز شمار انتخابات آغاز شده و در ۲۰ اسفندماه ثبت‌نام کاندیداهای انتخابات شوراهای اسلامی آغاز می‌شود. وی ادامه داد: از نظر ما بهتر است مجلس شورای اسلامی کلیات این طرح را رد کند و لایحه جامع انتخابات را در دستور کار خود قرار دهد و ان شاءالله در فرصت کافی با تبادل نظر بتوانیم قانون را به طور اساسی اصلاح کنیم. حضور نماینده قوه قضاییه در هیات نظارت استانی اشکال دارد چرا که خود قوه قضاییه مرجع استعلام است و نمی‌تواند در هیات اجرایی نماینده داشته باشد. ازسویی دیگر حضور مدیرکل بازرسی استان در هیات حل اختلاف با توجه به این‌که خود بازرسی پرونده‌ها را تشکیل و به آنها رسیدگی می‌کند برخلاف قانون است. از نظر ما باید کلیات این طرح رد شود و لایحه دولت در دستور کار مجلس قرار گیرد. در نهایت نمایندگان مجلس شورای اسلامی با کلیات این طرح موافقت کردند.

محمدباقر قالیباف رئیس مجلس پس از تصویب کلیات این طرح تأکید کرد: با توجه به حساسیت موضوع و پیشنهادات مطروحه، این طرح به کمیسیون شوراها باز می‌گردد تا پس از چکش‌کاری و اصلاحات، مجددا برای بررسی جزییات به صحن مجلس شورای اسلامی ارائه شود.

* موافقت مجلس با درخواست تحقیق و تفحص از شرکت فولاد مبارکه

در جلسه علنی دیروز تقاضای تحقیق و تفحص از شرکت فولاد مبارکه اصفهان در دستور کار نمایندگان قرار گرفت و تصویب شد. سیدناصر موسوی لارگانی به عنوان طراح تحقیق و تفحص از شرکت فولاد مبارکه اصفهان، گفت: این شرکت ۲۰ هزار میلیارد تومان سود سالانه دارد که باعث به وجود آمدن شبکه فساد در این شرکت شده همچنین قراردادهای مافیایی در این شرکت منعقد می‌شود، قراردادهایی که با افراد بسته می‌شود سؤالاتی را ایجاد کرده است که باید جواب این سؤالات را به دست آورد.

به گفته وی، در مدیریت قبلی فولاد مبارکه یک قرارداد با شرکت "اس‌ام‌اس" آلمان به ارزش ۴۰۰ میلیون یورو بسته شده است، در مدیریت فعلی قرارداد ۴۰۰ میلیون یورو با شرکت "اس‌ام‌اس" آلمان منتفی شده و با یک شرکت رده دهمی چینی ارزش ۷۰۰ میلیون یورو بسته شده است لذا باید مورد بررسی قرار گیرد.

این نماینده مجلس از همکارانش خواست با این تحقیق و تفحص موافقت کرده، همچنین از قوه قضائیه درخواست می‌شود که در خصوص ممنوع الخروجی برخی از مدیران شرکت فولاد مبارکه پیگیری‌های لازم را انجام دهد.

* مجلس مجازات توهین کنندگان ادیان و مذاهب اسلامی را تعیین کرد

نمایندگان مجلس همچنین برای تامین نظر شورای نگهبان موادی از طرح الحاق دو ماده به کتاب پنجم قانون مجازات اسلامی را درباره مجازات توهین کنندگان به قومیت‌ها، ادیان و مذاهب اسلامی اصلاح کردند. در این اصلاحیه آمده است: هر کس با قصد ایجاد خشونت یا تحریک در جامعه یا با عمل به وقوع آن به قومیت‌های ایرانی یا ادیان یا مذاهب اسلامی مصوب قانون اساسی توهین کند چنانچه مشمول حد نباشد و منجر به خشونت و تنش نشده باشد به حبس و جزای نقدی درجه ۵ یا یکی از آن دو محکوم و در غیر این‌صورت به حبس و جزای نقدی درجه ۶ یا یکی از آن دو محکوم می‌شود. همچنین نمایندگان با اصلاح ماده ۵۰۰ مکرر این طرح با ۱۷۹ رای موافق، ۱ رای مخالف و ۱۲ رای ممتنع از مجموع ۲۴۱ نماینده حاضر در مجلس موافقت کردند. در این اصلاحیه آمده است، به منظور رفع ایراد ردیف ۲ شورای نگهبان، متن زیر به انتهای تبصره ۳ ماده ۵۰۰ مکرر الحاقی به موضوع ماده ۲ مصوبه الحاق میشود: چنانچه مشخص شود مجرم نسبت به دیگری عین حال دارد و اموال استفاده شده از ارتکاب جرم متعلق به خود او است و ناشی از جرم نیست، اموال وی معادل ارزش دین آن به طلبکار یا طلبکاران مسترد و مجرم معادل ارزش اموال ثبت شده به جزای نقدی محکوم می‌شود.

* موافقت نمایندگان با طرح فهرست قوانین و احکام نامعتبر در حوزه معدن

نمایندگان مجلس در مصوبه دیگری با طرح فهرست قوانین و احکام نامعتبر در حوزه معدن موافقت کردند. این طرح جهت تأمین نظر شورای نگهبان با ۱۹۷ رأی موافق، ۳ رأی مخالف و ۹ رأی ممتنع از مجموع ۲۴۳ نماینده حاضر تصویب شد. ماده واحده طرح مذکور به شرح زیر است: از تاریخ لازم الاجرا شدن این قانون احکام قانونی مذکور در پیوست منسوخ اعلام می‌گردد.

در جلسه هیأت دولت انجام شد؛

اصلاح آیین نامه اجرایی منابع و مصارف هدفمندی یارانه‌ها

جلسه هیات دولت به ریاست دکتر روحانی رئیس‌جمهور با رعایت پروتکل‌های بهداشتی به دو صورت حضوری و مجازی برگزار شد و در این جلسه با پیشنهاد سازمان برنامه و بودجه کشور مبنی بر اصلاح یکی از مواد آیین‌نامه اجرایی بند (الف) تبصره (۱۴) قانون بودجه سال ۱۳۹۹ کل کشور درخصوص منابع و مصارف هدفمندی یارانه‌ها موافقت کرد.

به موجب اصلاحیه فوق، درخصوص ردیف‌های پرداختی (۱۳) تا (۲۰) پرداختی‌های (مصارف) جدول مندرج در تبصره (۱۴) قانون مذکور، سازمان هدفمندسازی یارانه‌ها از طریق خزانه‌داری کل کشور مکلف است مبالغ مربوط را پس از کسر مصارف و تکالیف اجتناب ناپذیر از جمله یارانه نقدی و غیرنقدی خانوارها، مستمری و افزایش مستمری، خرید تضمینی گندم متناسب با ردیف‌های (۱)، (۲)، (۳) و (۶) دریافتی‌های (منابع) جدول یاد شده، به صورت علی‌الحساب در اختیار شرکت‌های مربوط قرار دهد تا در انتهای هر ماه نسبت به تسویه آن براساس تخصیص سازمان برنامه و بودجه کشور اقدام شود. همچنین تکلیف مندرج در بند مذکور برای سازمان برنامه و بودجه کشور مبنی بر پرداخت به شرکت‌های مربوط به صورت هر ۱۵ روز یکبار، حذف گردید.

در ادامه گزارش وزارت ارتباطات و فناوری اطلاعات درخصوص «تحلیل جایگاه ایران در شاخص آمادگی شبکه (NRI) در سال ۲۰۲۰» مورد بررسی قرار گرفت.

شاخص آمادگی شبکه (NRI) از سال ۲۰۰۲ توسط مجمع جهانی اقتصاد (WEF) با همکاری مؤسسه مدیریت بازرگانی اروپا (INSEAD) آغاز و از سال ۲۰۱۹ تولید این شاخص به مؤسسه غیرانتفاعی پورتلاس سپرده شد که جمهوری اسلامی ایران از سال ۲۰۱۰ تاکنون در جمع کشورهای مورد بررسی قرار گرفته است.

براساس آمار ارایه شده، رتبه ایران در شاخص آمادگی شبکه (NRI)، از ۱۰۱ در بین ۱۳۸ کشور جهان در سال ۲۰۱۰ به رتبه ۷۹ در بین ۱۳۴ کشور جهان در سال ۲۰۲۰ ارتقاء یافته که افزایش ۲/۰ درصدی امتیاز ایران در این شاخص را نشان می‌دهد.

شاخص (NRI) به چهار زیرشاخص اثرگذاری (شامل اثر فناوری بر اقتصاد شبکه، کیفیت زندگی و حرکت به سمت توسعه پایدار)، حکمرانی (امنیت شبکه‌های ارتباطی، تنظیم گری دولت در تسهیل اقتصاد شبکه و فراگیری شبکه‌های ارتباطی)، استفاده جامعه از فناوری (استفاده و مهارت افراد در زمینه ICT، استفاده کسب و کارها از ICT و مشارکت در اقتصاد شبکه و استفاده و سرمایه‌گذاری دولت در زمینه ICT) و بلوغ فناوری (شامل دسترسی و استفاده از مصادیق فناوری، میزان محتوای بومی تولید شده و قابلیت پذیرش فناوری‌های نوین) تقسیم می‌شود.

دسترسی به اینترنت، پوشش شبکه‌های نسل چهارم (۴G)، پهنای باند اینترنت بین الملل به ازای هر کاربر، دسترسی مدارس به اینترنت، ثبت اختراع برنامه‌های ICT، ضریب نفوذ پهن باند سیار، کاربران اینترنت و کاربران فعال شبکه‌های اجتماعی، نسبت ثبت‌نام آموزش عالی، میزان باسوادی بزرگسال، هزینه تحقیق و توسعه توسط بنگاه‌ها، سرورهای امن اینترنت و دسترسی به محتوا و خدمات بومی، از جمله مؤلفه‌هایی است که ایران در آنها در سال ۲۰۲۰ نسبت به سال ۲۰۱۶ رشد داشته و البته همچنان نیازمند بهبود است.همچنین پیشنهادات و راهکارهای لازم برای بهبود و ارتقای ایران در شاخص یاد شده ارایه شده است.

با تصویب هیات وزیران، مبلغ یک هزار میلیارد ریال اعتبار تملک دارایی‌های سرمایه‌ای به منظور تکمیل عملیات سامانه انتقال آب از سد آزاد به شهرستان سنندج در استان کردستان اختصاص یافت.

دولت همچنین وزارت نیرو (شرکت سهامی توسعه منابع آب و نیروی ایران) را موظف کرد ضمن نظارت فنی و اجرایی بر روند انجام عملیات مذکور، گزارش عملکرد اعتبارات فوق را هر سه ماه به سازمان‌های برنامه و بودجه کشور و مدیریت بحران کشور ارسال نماید. با تصویب دولت، کالاها و تجهیزات اهدایی به صندوق ملی محیط‌زیست، از پرداخت مالیات بر ارزش افزوده معاف شدند.

گفتنی است، به موجب تفاهم نامه همکاری‌های زیست محیطی میان سازمان حفاظت محیط‌زیست جمهوری اسلامی ایران و کمیسیون ملی اصلاحات جمهوری خلق چین، دولت چین برای همکاری در امر مقابله با تغییرات آب و هوا، نسبت به تأمین کالاها و اقلام مورد نیاز سازمان حفاظت محیط‌زیست به میزان ۲۰ میلیون یورو اقدام نموده است که پس از ترخیص، کالاها و تجهیزات مذکور در محل پاسگاه‌های محیط بانی برای تقویت زیرساخت‌های محیط‌زیستی در سراسر کشور مورد استفاده قرار خواهند گرفت. هیات وزیران با هدف تأمین نظر مجلس شورای اسلامی، مصوبه مربوط به برخی اقدامات برای کاهش آلودگی محیط‌زیستی در منطقه ویژه اقتصادی انرژی پارس را اصلاح کرد. به موجب اصلاحیه مذکور، وزارت راه و شهرسازی موظف شد از محل اعتبارات مصوب مربوط وزارت بهداشت، درمان و آموزش پزشکی و منابع مشارکت‌های اجتماعی طرح‌های شرکت ملی نفت ایران با رعایت تبصره ماده (۸۰) قانون اساسنامه شرکت ملی نفت ایران، نسبت به احداث و تجهیز بیمارستان جدید (۱۱۰) تختخوابی مورد نیاز منطقه ویژه اقتصادی انرژی پارس اقدام نماید.

هیات وزیران در ادامه، با صدور مجوز به وزارت صنعت، معدن و تجارت برای انجام مذاکره، پاراف و امضای موقت موافقتنامه تجارت ترجیحی بین دولت جمهوری اسلامی ایران و دولت مالزی موافقت کرد.

با تصویب هیات وزیران، مجوز انجام مذاکره، پاراف و امضای موقت موافقت‌نامه همکاری در زمینه حفظ نباتات گیاهی بین دولت جمهوری اسلامی ایران و دولت‌های قطر و سلطنت عمان صادر شد.

گفتنی است موافقتنامه مذکور در راستای حفظ پایدار زیرساخت‌های تولید محصولات گیاهی و منافع درازمدت ملی و امنیت غذایی کشور و به منظور تسهیل و تسریع مبادله کالاها و تجهیزات کشاورزی از طریق کشورهای یاد شده صورت گرفته است. با تصویب هیات وزیران، کالاهای اهدایی بابت تکمیل و تجهیز «مجتمع خیرساز آموزشی شادروان سکینه نمکی» واقع در شهرستان خوی، از پرداخت سود بازرگانی معاف شدند. دولت این تصمیم را در راستای سیاست‌های کلی ایجاد تحول در نظام آموزش و پرورش کشور مبنی بر مشارکت و بکارگیری هر چه بیشتر ظرفیت‌های سازمان‌های مردم نهاد و جامعه خیرین در تکمیل، تجهیز و نوسازی مدارس و توسعه آموزش در کشور اتخاذ کرد.

برگ سبز و کارت خودرو پراید ۱۳۱ به رنگ سفید مدل ۱۳۹۹ به شماره انتظامی ۹۳-۷۶۷ی۱۵ و شماره موتور M۱۳/۶۴۲۴۰۴۱ و شماره شاسی NAS۴۱۱۱۰۰L۳۵۹۵۲۵۴ به نام مصطفی شایسته‌نیا مفقود گردیده و از درجه اعتبار ساقط است. کازرون

برگ سبز خودرو سواری تیبا به رنگ آبی سیر متالیک مدل ۱۳۹۴ به شماره انتظامی ۸۳-۲۷۵ب۳۷ و شماره موتور ۸۲۳۶۶۱۰ و شماره شاسی NAS۸۱۱۱۰۰F۵۸۶۱۳۰۷ به نام گودرز گودرزپور مفقود گردیده و از درجه اعتبار ساقط است. نورآباد

برگ سبز خودرو سواری پراید ۱۳۱ به رنگ سفید روغنی مدل ۱۳۹۰ به شماره انتظامی ۸۳-۶۷۳ب۴۴ و شماره موتور ۴۲۵۹۳۲۸ و شماره شاسی S۳۴۱۲۲۹۰۹۷۶۰۳۵ به نام جهان پورمحمدی مفقود گردیده و از درجه اعتبار ساقط است. نورآباد

برگ سبز خودرو نیسان به رنگ آبی و مدل ۱۳۹۲ به شماره پلاک ۹۴-۲۴۹ب۷۴ و شماره موتور ۶۴۸۴۰۹ و شماره شاسی NAZPL۱۴۰TD۰۳۱۰۷۶۵ به نام نوح رنجبر مفقود گردیده و از درجه اعتبار ساقط می‌باشد. میناب

آگهی دعوت‌بستانکاران و بدهکاران با اخطارات لازمه

به اطلاع می‌رساند حسب دادنامه شماره ۹۹۰۹۹۷۲۹۲۲۴۰۰۲۷۳ مورخ ۹۹/۰۳/۱۲ صادره از شعبه دو دادگاه عمومی حقوقی قرچک که به موجب دادنامه شماره ۹۹۰۹۹۷۰۲۲۱۸۰۱۱۰۱ مورخ ۹۹/۰۶/۲۵ شعبه ۱۸ دادگاه تجدیدنظر استان تهران به مرحله قطعیت رسیده حکم ورشکستگی آقای بهروز نجاتی آتانی به شماره ملی ۵۸۰۹۴۸۳۶۱۵ و شرکت تضامنی تجهیزات دندانپزشکی و دندانسازی نجاتی و شرکا به شماره ثبت ۲۰۳۹۱۴ و شناسه ملی ۱۰۱۰۲۴۵۶۰۴۹ صادر گردیده و آقای علی صریحی به شماره ملی ۰۰۸۳۱۷۳۴۱۲ به عنوان مدیرتصفیه و آقای مهدی نوروزی به شماره ملی ۰۰۸۳۱۸۵۷۹۸ به عنوان عضو ناظر از سوی دادگاه تعیین گردیده اند. بدین وسیله به اطلاع کلیه مدعیان طلب و بستانکاری از اشخاص ورشکسته مذکور میرساند که در مدتهای ذیل خود را معرفی و اسناد طلب خود و یا سواد مصدق آن را به انضمام فهرستی که کلیه مطالبات آنها را معین مینماید به دفتردار شعبه دوم دادگاه عمومی حقوقی قرچک تسلیم کرده و قبض دریافت دارند.

الف: طلبکاران مقیم در محکمه حقوقی قرچک یک ماه از تاریخ نشر آخرین اعلان
ب: طلبکاران مقیم در سایر نقاط ایران دو ماه از تاریخ نشر آخرین اعلان
ج: طلبکاران مقیم در خارج سه ماه از تاریخ نشر آخرین اعلان
د: کلیه‌ی اشخاص اعم از حقیقی و حقوقی که اموال و اسناد و مدارک اشخاص ورشکسته مذکور را در اختیار دارند نسبت به استرداد آنها در موارد مذکور در بندهای الف، ب، ج اقدام نمایند.

مدیر تصفیه

«آگهی فقدان سند مالکیت»

آقای صلاح‌الدین بهرامی با ارائه یکبرگ استشهاد محلی که به تائید دفتر گواهی امضاء دفتر ۱۳ بانه رسیده مدعی است که سند مالکیت مقدار ۱۹۲ سهم از ۱۰۵۶ سهم از ششدانگ یکقطعه زمین مزروعی دیمی دارای پلاک ۴۲ فرعی از ۴ فرعی از ۱۵- اصلی واقع در قطعه ۳، روستای ترخان‌آباد، بخش ۷ شهرستان بانه که سند مالکیت آن به نام مشارالیه صادر و تسلیم گردیده، بر اثر سهل‌انگاری مفقود گردیده است لذا به استناد اصلاح تبصره یک اصلاحی ماده ۱۲۰ آئین‌نامه قانون ثبت و اصلاحیه‌های بعدی آن مراتب در یک نوبت آگهی می‌شود تا هرکس مدعی انجام معامله می‌باشد ظرف مدت ۱۰ روز پس از انتشار آگهی مراتب را کتبا به این اداره اعلام و در غیر اینصورت برابر مقررات جاری المثنی سند مالکیت مذکور به نام متقاضی صادر خواهد شد. م الف ۱۳۱
کیوان محمودی ـ رئیس ثبت اسناد و املاک شهرستان بانه

آگهی دعوت

بدینوسیله از کلیه سهامداران شرکت ساختمانی و مقاطعه کاری گسکر (سهامی خاص) به شماره ثبت ۲۳۳۵۷ دعوت می‌شود در مجمع عمومی عادی بطور فوق‌العاده روز شنبه مورخ ۹۹/۱۱/۱۱ که ساعت ۸ صبح به نشانی تهران خیابان آزادی انتهای غربی دانشکده دامپزشکی شماره ۱۱۷ طبقه سوم برگزار می‌گردد حضور بهم رسانید.
دستور جلسه: ۱- تعیین بازرسین ۲- تعیین اعضای هیأت مدیره ۳- کلیه مواردی که در صلاحیت مجمع عمومی عادی بطور فوق‌العاده می‌باشد
مدیرعامل شرکت ساختمانی گسکر ـ سید مظفر صلواتیان

سند کمپانی خودرو سواری سمند ال‌ایکس به شماره انتظامی ۵۲۴ط۱۳ ایران۵۶ مدل ۱۳۸۶ به رنگ سفید صدفی روغنی به شماره موتور ۱۲۴۸۶۲۱۶۲۰۶ به شماره شاسی ۷۳۲۹۴۵۹۳ بنام جاوید رشید ویائی مفقود و از درجه اعتبار ساقط می‌باشد. رودبار گیلان

برگ سبز سواری پژو ۴۰۵ مدل ۱۳۸۶ به شماره انتظامی ۹۱-۶۳۱ق۹۱ به شماره موتور ۱۲۴۸۶۱۳۸۳۹۱ به شماره شاسی ۴۰۴۳۹۷۷۰ مفقود و از درجه اعتبار ساقط می‌باشد. مشگین‌شهر

گواهی پایان ساختمان به شمارهٔ ۸۵۷۹ بتاریخ صدور ۸۸/۱۲/۱۵ به شمارهٔ پلاک ثبتی ۸۶ اصلی به نشانی شهر چمران خیابان سعادت متعلق به شرکت عملیات غیرصنعتی مفقود گردیده و از درجه اعتبار ساقط است. ماهشهر

«آب امانت فرزندان ماست، امانتدار باشیم»

شرکت آب و فاضلاب استان آذربایجان غربی

فراخوان برگزاری مناقصه عمومی بصورت یک‌مرحله‌ای فشرده نوبت اول

شرکت آب و فاضلاب استان آذربایجان‌غربی در نظر دارد نسبت به برگزاری مناقصه عمومی یک‌مرحله‌ای فشرده به شرح زیر از طریق آگهی عمومی اقدام نماید، لذا کلیه مناقصه‌گران واجد شرایط می‌توانند به دو شیوه زیر اسناد مناقصه را دریافت نمایند.

موضوع مناقصه	مبلغ برآورد اولیه (ریال)	مدت اجرا (ماه)	تضمین شرکت در مناقصه (ریال)	صلاحیت‌های موردنیاز	قیمت اسناد ارزیابی کیفی و مناقصه (ریال)	محل تأمین اعتبار
بهره‌برداری، نگهداری، تعمیرات و رفع اتفاقات انشعابات، شبکه جمع‌آوری و خط انتقال فاضلاب شهر میاندوآب	۵/۶۲۶/۰۳۲/۳۶۹	۱۲	۲۸۱/۵۰۰/۰۰۰	رتبه ۴ بهره‌برداری از تاسیسات شبکه فاضلاب از شرکت مهندسی آب و فاضلاب کشور و همچنین داشتن گواهینامه صلاحیت ایمنی از وزارت کار	۸۰۰/۰۰۰	جاری

۱ - از تاریخ ۱۳۹۹/۱۰/۲۵ لغایت ۱۳۹۹/۱۰/۳۰ با ارائه معرفی‌نامه کتبی و رسید واریز مبلغ مندرج در جدول فوق به حساب جاری سیبا شماره ۰۱۰۵۷۱۹۷۷۴۰۰۵ نزد بانک ملی، اسناد ارزیابی کیفی و اسناد مناقصه را از نشانی: **ارومیه چهارراه مخابرات شرکت آب و فاضلاب استان آذربایجان غربی «دفتر حقوقی و قراردادها»** در ساعات اداری اخذ و پس از تکمیل عودت نمایند و برای کسب اطلاعات بیشتر در ارومیه با شماره ۰۴۴۳۱۹۴۵۳۷۱ (دفتر حقوقی و قراردادها) تماس حاصل فرمایند.

۲ - واریز مبلغ مندرج در جدول فوق به حساب جاری سیبا شماره ۰۱۰۵۷۱۹۷۷۴۰۰۵ نزد بانک ملی و دریافت اسناد در بازه زمانی تعیین شده در بند (۱) از پایگاه ملی اطلاع‌رسانی مناقصات به آدرس http://iets.mporg.ir

با توجه به احتمال نیاز به مکاتبات و یا اصلاحیه‌های بعدی درخصوص اسناد مناقصه و غیره الزامی است مناقصه‌گر به هنگام دریافت اسناد از سایت اینترنتی نسبت به ثبت مشخصات موردنیاز: ۱- عنوان مناقصه ۲- نام شرکت ۳- مدیرعامل ۴-پست الکترونیکی ۵- شماره تلفن، فکس، شماره تلفن همراه ۶- آدرس، در سایت اقدام و فیش واریزی از بابت خرید اسناد را حداکثر تا ۴۸ ساعت پس از پایان زمان فروش اعلام شده با درج مشخصات بالا بر روی فیش به مسئول مناقصه تحویل و یا به شماره ۰۴۴۳۱۹۴۵۳۷۶ فاکس نمایند.

بدیهی است در صورت عدم اطلاع‌رسانی به کارفرما و همچنین عدم تحویل فیش امکان مکاتبه با مناقصه‌گر مقدور نبوده و مسئولیت ناشی از عدم دریافت اصلاحیه‌های احتمالی اسناد به عهده مناقصه‌گر خواهد بود همچنین فیش‌های واریزی خارج از بازه زمانی تعیین شده قابل قبول نبوده و در لیست مناقصه‌گران قرار نخواهد گرفت.

ضمنا مناقصه‌گران باید فیش واریزی را روز تحویل اسناد به مسئول مناقصه تحویل دهند.

آخرین مهلت تسلیم اسناد ارزیابی کیفی و پاکات مناقصه ساعت ۰۹:۰۰ قبل از ظهر مورخ ۱۳۹۹/۱۱/۱۴ محل ارومیه، چهارراه مخابرات دبیرخانه شرکت آب و فاضلاب آذربایجان غربی (پس از رویت دفتر حقوقی و قراردادها) می‌باشد.

توجه: لازم به ذکر است با توجه به برگزاری مناقصه به روش فشرده می‌بایستی اسناد و مدارک ارزیابی کیفی در پاکت لاک و مهر شده مجزا از پاکت مناقصه لاک و مهر شده حاوی پاکات الف و ب و ج پس از رویت دفتر حقوقی و قراردادها تحویل دبیرخانه شرکت آب و فاضلاب آذربایجانغربی گردد.

ارزیابی کیفی مناقصه‌گران در روز سه‌شنبه مورخ ۹۹/۱۱/۱۴ و گشایش پاکات قیمت پیشنهادی مناقصه‌گرانی که امتیاز ارزیابی کیفی را کسب نموده‌اند در ساعت ۰۹:۰۰ قبل از ظهر مورخ ۹۹/۱۱/۱۵ خواهد بود.

تاریخ نشر آگهی نوبت اول: ۱۳۹۹/۱۰/۲۵ تاریخ نشر آگهی نوبت دوم: ۱۳۹۹/۱۰/۲۹
(هزینه چاپ آگهی به عهده برنده مناقصه می‌باشد)

شرکت آب و فاضلاب آذربایجانغربی (سهامی خاص)

آگهی مناقصه عمومی یک مرحله ای

نوبت اول

شرکت توزیع نیروی برق استان بوشهر

شرکت توزیع نیروی برق استان بوشهر در نظر دارد خدمات مورد نیاز خود را به شرح ذیل، به استناد قانون برگزاری مناقصات ، از طریق برگزاری مناقصه عمومی یک مرحله ای از محل طرح های تملک دارایی سرمایه ای (عمرانی) " با مشخصات و شرایط مندرج در اسناد از طریق سامانه تدارکات الکترونیکی دولت (ستاد) به پیمانکار واجد شرایط واگذار نماید .کلیه مراحل برگزاری مناقصه از دریافت اسناد مناقصه تا ارائه پیشنهاد مناقصه گران و بازگشایی پاکت ها از طریق درگاه سامانه تدارکات الکترونیکی دولت (ستاد) به آدرس www.setadiran.ir انجام خواهد شد. لذا تقاضا می شود پس از نشر آگهی , به سامانه فوق مراجعه و پس از طی مراحل مندرج در سامانه , اقدام به شرکت در مناقصه نمایند و پیمانکاران می بایست جهت شرکت در مناقصه، اسناد را از طریق سامانه مذکور بارگذاری و نسبت به ارسال پاکات الف (به صورت فیزیکی) در تاریخ مقرر به شرکت توزیع استان بوشهر که الزامی می باشد ، اقدام نمایند. ضمنا علاوه بر ارائه اسناد مناقصه در سامانه بصورت الکترونیکی، در صورت برنده شدن ارسال اصل پاکات (ب ، ج) به آدرس شرکت توزیع نیروی برق استان بوشهر الزامی می باشد.

***محل تحویل اسناد مناقصه: امور تدارکات شرکت توزیع نیروی برق استان بوشهر - تلفن :۳۱۲۸۲۲۰۳-۳۱۲۸۲۲۰۴-۰۷۷ *به پیشنهادهای فاقد امضاء مشروط، مخدوش و پیشنهاداتی که بعد از انقضاء مدت و ساعت مقرر در فراخوان واصل می شود، مطلقاً ترتیب اثر داده نخواهد شد. سایر اطلاعات و جزییات مربوط در اسناد مناقصه مندرج است.**

***زمان فروش اسناد مناقصه: ۹۹/۱۰/۲۹ الی ۹۹/۱۱/۴**

ردیف	شماره مناقصه	موضوع مناقصه (استانی)	کد فراخوان سامانه ستاد	مبلغ تضمین ریال (ضمانت نامه بانکی معتبر)	تاریخ و ساعت ارسال پاکات از طریق سامانه	تاریخ و ساعت بازگشایی پاکات مناقصه از طریق سامانه
۱	۹۹/۱۱۵م ن	نیرورسانی، توسعه و احداث شبکه های برق جزیره خارگ از اعتبارات عمرانی سال ۱۳۹۹	۲۰۹۹۰۰۱۴۴۳۰۰۰۰۷۵	۲,۳۲۲,۰۰۰,۰۰۰	۹۹/۱۱/۱۸ ساعت ۸	۹۹/۱۱/۱۸ ساعت ۸:۳۰

روابط عمومی شرکت توزیع نیروی برق استان بوشهر

رونوشت آگهی حصر وراثت

خانم لیلا حیدری فرزند صیدموسی بشناسنامه ۶۱۶۹۶۷۳۸۵۰ باستناد شهادتنامه و گواهی فوت و رونوشت شناسنامه ورثه، درخواستی بشماره ۸۸۲/۲/۹۹ تقدیم این شورا نموده چنین اشعار داشته است که شادروان صیدموسی حیدری فرزند مهدی بشناسنامه شماره ۶۴۹ در تاریخ ۱۳۹۷/۰۷/۲۵ درگذشته و ورثه وی در هنگام درگذشت عبارتند از:

۱ - لیلا حیدری فرزند صیدموسی بشناسنامه شماره ۶۱۶۹۶۷۳۸۵۰ نسبت با متوفی: فرزند

۲ - زینب حیدری فرزند صیدموسی بشناسنامه شماره ۸۶۴ نسبت با متوفی: فرزند

۳ - فریده حیدری فرزند صیدموسی بشناسنامه شماره ۱۷ نسبت با متوفی: فرزند

۴ - زهرا حیدری فرزند صیدموسی بشناسنامه شماره ۲۶ نسبت با متوفی: فرزند

۵ - بهزاد حیدری فرزند صیدموسی بشناسنامه شماره ۴۴۹۰۰۸۰۳۱۱ نسبت با متوفی: فرزند

۶ - فریدون حیدری فرزند صیدموسی بشناسنامه شماره ۱۵ نسبت با متوفی: فرزند

۷ - مهدی حیدری فرزند صیدموسی بشناسنامه شماره ۶۷ نسبت با متوفی: فرزند

۸ - خاتون علی‌پناهی فرزند اسمعیل بشناسنامه شماره ۵۳۹ نسبت با متوفی: زوجه

اینک با انجام تشریفات مقدماتی درخواست مزبور را در یک نوبت آگهی می‌نماید. تا هرکس اعتراضی دارد و یا وصیت‌نامه از متوفی نزد او باشد. از تاریخ نشر آگهی ظرف یکماه به شورا تقدیم دارد و الا گواهی صادر خواهد شد.

رئیس شعبه دوم حقوقی شورای حل اختلاف ایوان غرب / محمدعلی خسروی

دادنامه

پرونده های کلاسه ۹۸۰۹۹۸۲۹۲۲۴۰۰۲۳۴ و ۹۸۰۹۹۸۲۹۲۲۴۰۰۲۶۸شعبه ۹۸۰۹۹۸۲۹۲۲۴۰۰۲۷۳ دوم دادگاه عمومی حقوقی شهرستان قرچک تصمیم نهایی شماره

خواهان ها :

۱. شرکت تضامنی تجهیزات دندانپزشکی و دندانسازی نجاتی و شرکاء باوکالت آقای محمد رضائی فرزندمحسن به نشانی استان تهران -شهرستان تهران -شهرتهران -دوراهی قلهک-خ شهید بصیری -نبش کوچه ژیلا -پ ۴۵

۲. آقای بهروز نجاتی آتانی فرزند اسمعلی باوکالت آقای محمد رضائی فرزندمحسن به نشانی استان تهران -شهرستان تهران -شهرتهران -دوراهی قلهک-خ شهید بصیری -نبش کوچه ژیلا -پ ۴۵

خواندگان : بانک سرمایه با وکالت آقای کامران کریمی فرزند محمد حسن به نشانی استان تهران -شهرستان تهران -شهرتهران -سعادت آباد خیابان میرزایی پلاک ۱۹واحد ۴

۲ - بانک سرمایه شعبه خیابان کارگر شمالی به نشانی : تهران -کارگر شمالی - روبروی پمپ بنزین

خواسته های :

۱ - دستور موقت

۲ - صدور حکم ورشکستگی

۳ - صدور حکم ورشکستگی

۴ - دستور موقت

رای دادگاه

درخصوص دادخواست شرکت تضامنی تجهیزات پزشکی و دندانسازی نجاتی و شرکا باوکالت محمد رضائی به طرفیت بانک سرمایه شعبه خیابان کارگر شمالی با وکالت کامران کریمی موضوع پرونده کلاسه ۹۸۰۲۴۱و دادخواست بهروز نجاتی آتانی با وکالت محمد رضائی به طرفیت بانک سرمایه شعبه خیابان کارگر شمالی با وکالت کامران کریمی و ژاله حق شناس به خواسته صدور حکم ورشکستگی موضوع پرونده کلاسه ۹۸۰۲۷۸ با این توضیح که وکیل خواهان اظهار داشت شرکت خواهان و خواهان بهروز نجاتی آتانی در کار واردات و صادرات دندان پزشکی فعالیت می کردندو بخاطر مشکلات وضعیت اقتصادی کشور و تحریم در بخش نمایندگی دچار مشکل می شوند چک های ایشان برگشت می خورد چک شرکت و شخص نجاتی که مدیرعامل بوده سپس مدیرعامل به زندان می رود و پنج سال در زندان بوده و توان پرداخت را ندارد چون ورشکسته شده تقاضای صدور حکم به شرح خواسته رادارم وکیل خوانده اظهارداشت از بانک خوانده تسهیلات اخذشده شرکت به بانک سرمایه وثیقه سپرده دستوربدهیدپرونده بانکی مورد مطالعه قرار بگیرد که ورشکستگی به چه دلیل بوده ، چه نوع تسهیلات اخذشده موضوع به کارشناسی ارجاع شده که کارشناس ضمن بررسی نظرخود را به شماره ۹۸/۳۴۶ مورخه ۹۸/۱۰/۱۹ و ۹۸/۳۴۷ مورخه ۹۹/۰۲/۲۲ اعلام نموده در نظریه اعلامی در مورد شرکت اعل

بازداشت پدر کودک آزار در عجب شیر

مدیرکل بهزیستی آذربایجان شرقی از بازداشت پدر کودک آزار در عجب شیر خبر داد.

فـرگل صحاف در گفت‌وگو با فارس اظهار داشـت: در پی انتشـار تصاویری با مضمون کـودک آزاری در فضای مجازی، با دسـتور مدیرکل بهزیسـتی آذربایجان شرقی، تیمی متشـکل از معاونت اجتماعـی، اورژانس اجتماعی و اداره بهزیستی شهرستان، موضوع با جدیت کامل در دستور کار بهزیسـتی قرار گرفت و بـا پیگیری‌های لازم از جانب اورژانـس اجتماعی و همکاری با کادر دادسـتانی عمومی، عوامل نیروی انتظامی شهرسـتان،بلافاصله با بررسی‌های پلیس فتا هویت متهمین در یکی از روسـتاهای شهرستان عجب شیر شناسایی شد.

وی افـزود: تیم سـیار اورژانس اجتماعـی بلافاصله جهت مداخلـه در پرونده بـا همراهی عوامل نیـروی انتظامی برای مصاحبه با عاملین کودک آزاری اعزام شد.

صحاف گفت: پس از بررسـی‌های لازم مشخص شد فرد کودک آزار پدر کودک بوده و با بیان اینکه از روی عدم آگاهی و جهت سـرگرمی و مزاح با کودکـش اقدام به این کار نموده که اقوام نزدیک (عمو و پسـر عموی کودک) از موضوع سـوء اسـتفاده کرده و آنرا در فضای مجـازی پخش کرده و موجب خدشه‌دار شدن اذهان عمومی شده‌اند.

وی افـزود: مسـببین به همراه پدر کودک بـه خاطر اقدام ناشایسـت، در فرماندهی انتظامی شهرسـتان عجب شـیر در بازداشت به سر می‌برند.

مدیرکل بهزیستی آذربایجان شرقی گفت: طی مصاحبه‌های بالینی با پدر خانواده (که از لحاظ روحی و روانی سالم بوده) در خصوص اعمال ناشایسـت مشهود در کلیپ ویدیویی به شدت اظهار ندامت کرده و به جد اظهار داشـت که از روی عمد و به قصد آسیب رساندن و آزار به کودک نبوده و صرف خوشایندی کودک و ایجاد سرگرمی برای کودک بوده است.

کلاهبرداری به بهانه فروش و واگذاری واکسن کرونا

تبلیغ و فروش هر گونه دارو و محصولات دارویی در فضای مجازی ممنوع است.

مجرمان سایبری در شـبکه‌های اجتماعی اقدام به تبلیغ فروش و پیش فروش واکسـن کرونا بـا هدف کلاهبرداری از شـهروندان می‌کنند، اما درخواست پلیس فتا از مردم این اسـت که شـهروندان برای تهیه داروهای مورد نیاز خود به مراکز مجـاز و داروخانه‌ها مراجعه کنند، چراکه تنها مسـیر واقعی دسترسی به خدمات بهداشتی و درمانی صرفاً مجاری قانونی اعلام شده ازسوی وزارت بهداشت و درمان و آموزش پزشکی است.

باند موبایل‌قاپان حرفه‌ای در دام پلیس

سرهنگ نجفی از انهدام ۲ باند ۷ نفره موبایل قاپی با سابقه ۱۰۰ فقره سرقت خبر داد.

سرهنگ کارآگاه "احمد نجفی" معاون مبارزه با سرقت‌های خـاص پلیس آگاهـی تهران بـزرگ اظهار کرد: بـا افزایش پرونده‌های موبایل قاپی مشـابه در سـطح شهر تهران، تیمی از کارآگاهـان اداره ۱۸ پلیس آگاهی تهران ماموریت یافتند تا عاملان این سرقت‌های سریالی را دستگیر کنند.

وی عنوان کرد: در تحقیقات محلی از صحنه‌های سـرقت، مشـخص شد که سـارقان اعضای دو باند ۳ و ۴ نفره بوده که با همکاری یکدیگر و پوششـی عمل کردن به موبایل قاپی در نقاط مختلف شهر می‌پردازند.

وی ابراز داشـت: در ادامه بررسی‌های پلیسی مشخص شد سـرکرده این دو باند فردی به نام اسـد می‌باشـد و در ادامه مخفیـگاه هر ۷ سـارق شناسـایی و در عملیات‌های مختلف پلیسـی اعضای این باند به غیر از سـرکرده باند به نام اسـد دستگیر شدند.

این مقام انتظامی با اشـاره به اینکه در بازرسی از مخفیگاه متهمان ۶۸ دسـتگاه گوشـی مسروقه کشف شـد، گفت: در بررسـی‌های پلیسی به دست آمد اسد با تغییر مخفیگاهش در صدد از بین بردن رد پای خود می‌باشد که در نهایت با تلاش شـبانه روزی کارآگاهان به دسـت آمد، اسـد از مخفیگاهش از شهرهای شـمال غربی کشـور به جنوب تهران بازگشته و زندگی پنهانی را آغاز کرده است.

سازمان هواشناسی هشدار داد

بارش برف و باران و وزش باد شدید در ۱۰ استان کشور

سـازمان هواشناسـی از بارش برف و باران و وزش باد شـدید در ۱۰ استان خبرداد و نسبت به لغو سـفرهای غیر ضروری و احتیاط در صعود به ارتفاعات توصیه کرد.

سازمان هواشناسـی با صدور هشدار زردرنگ آورده است: نفوذ سامانه بارشی موجب بارش برف و بـاران، وزش باد شـدید و در ارتفاعات کولاک برف امـروز (۲۵ دی مـاه) در غـرب آذربایجان غربی، غرب کردسـتان، جمعـه (۲۶ دی ماه) در اسـتان‌های آذربایجان غربی، آذربایجان شـرقی، زنجان، غرب کردستان، کرمانشاه، ایلام و لرستان و یکشنبه (۲۸ دی ماه) در استان‌های چهارمحال و بختیـاری، کهگیلویـه و بویراحمد، لرسـتان و شمال غرب فارس می‌شود.

حاکمیـت ایـن شـرایط جـوی اختـلال در سـفرهای برون شـهری، کاهش دید در مناطق کوهسـتانی، لغزندگی و یخزدگـی جاده‌ها، تاخیر و یـا احتمال لغـو پروازها را در پـی دارد بنابراین سازمان هواشناسی نسبت به احتیاط در تردد‌های برون شـهری، لغو سفرهای غیر ضروری، احتیاط در صعود به ارتفاعات، آمادگی تجهیزات برف‌روبی و تجهیز خودروها به امکانات ایمنی و گرمایشـی توصیه می‌کند.

هشـدار زرد رنـگ بـه معنای این اسـت که پدیـده‌ای جـوی رخ خواهد داد که ممکن اسـت در سـفرها و انجام کارهای روزمره اختلالاتی را ایجاد کند. این هشـدار بـرای آگاهی مردم صادر می‌شـود تا بتوانند آمادگـی لازم را برای مواجهه با پدیده‌ای جوی داشته باشند که از حالت معمول کمی شدت بیشتری دارد. ازسوی دیگر مسئولان نیز در جریان این هشـدارها قرار می‌گیرند تا اگر لازم باشد تمهیداتی را بیندیشند.

تنفس تهرانی‌هـا در آلوده‌ترین هوای امسال

سخنگوی شرکت کنترل کیفیت هوای تهران با اعلام اینکه شـهروندان تهرانی در ۲۴ سـاعت اخیر با شـاخص ۱۷۴، آلوده‌ترین هوای امسال را تنفس کردند، از عموم شـهروندان درخواست کرد برای حفظ سلامتیِ خود از ترددهای غیر ضروری در سطح شهر اکیداً خودداری کنند.

لیلا نظری تأکید کرد: درشـبانه‌روز گذشـته، آلوده‌ترین شـبانه‌روز تهران از ابتدای سال ۹۹ به ثبت رسید. به گزارش روابط عمومی شرکت کنترل کیفیت هوای تهران وی دی‌ماه را ناسالم‌ترین ماه سـال جاری قلمداد و خاطرنشان کرد: از ۷ دی تا کنون به جز یک روز، هوای تهران ناسـالم بوده و در مجموع از اول دی‌ماه، هوای تهران ۱۱ روز در شرایط ناسالم برای همه شـهروندان، ۱۰ روز در شـرایط ناسالم برای گروه‌های حساس و تنها سه روز در شرایط سالم قرار داشته است.

ورود سـامانه بارشـی بـه کشـور طی امروز

مدیرکل پیش‌بینی و هشـدار سـریع سازمان هواشناسی گفت:امروز (۲۵ دی) سامانه‌ای بارشی از سـمت غرب و شـمال غـرب به کشـور وارد می‌شـود که بارش برف و باران در برخی مناطق را به‌دنبال دارد.

صادق ضیاییـان در گفت‌وگویی افـزود: طی بعد ازظهر امروز (۲۵ دی) با ورود سـامانه بارشی از غـرب و شـمال غرب کشـور در اسـتان‌های آذربایجان شـرقی، آذربایجان غربی، کردسـتان، بخش‌هایی از کرمانشـاه و زنجـان بارش برف و باران خواهیم داشت.

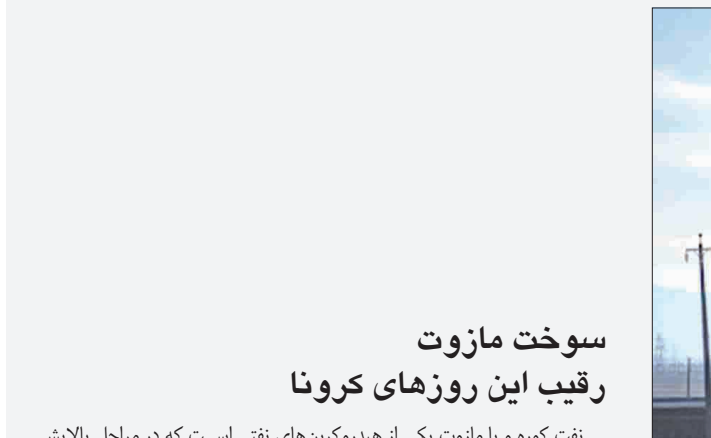

ضیاییـان اضافه کرد: طی روز جمعه (۲۶ دی) در استان‌های آذربایجان غربی، کردستان، پاره‌ای از مناطق استان‌های آذربایجان شرقی، کرمانشاه، ایلام، لرسـتان، ارتفاعات چهارمحال و بختیاری، خوزسـتان و البرز مرکزی بارش بـاران و برف و وزش باد پیش‌بینی می‌شود.

وی با بیان اینکه طی روزهای شنبه و یکشنبه (۲۷ و ۲۸ دی) بارش در جنوب غرب کشور ادامه دارد، گفـت: طی روزهای پنجشـنبه و جمعه (۲۵ و ۲۶ دی) نیـز وزش باد شـدید جنوبی همراه با افزایش نسـبی دما در اسـتان‌های ساحلی خزر و اردبیـل رخ می‌دهد بنابراین وقوع پدیده بهمن در ارتفاعات و دامنه‌های رشته کوه البرز دور از انتظار نیست.

به گفته مدیرکل پیش‌بینی و هشـدار سـریع سازمان هواشناسی افزود: طی روز جمعه (۲۶ دی) در استان‌های خراسان رضوی، خراسان شمالی و سمنان و وزش باد شدید خواهیم داشت همچنین طـی روزهای پنجشـنبه و جمعه غرب سـواحل دریای خزر مواج پیش‌بینی می‌شود.

ضیاییان در پایان درباره وضعیت جوی تهران طی دو روز آینده اظهارکرد: آسـمان تهران امروز (۲۵ دی) نیمه ابـری همراه با غبار محلی در بعد ازظهر ابـری و گاهی وزش باد بـا حداقل دمای صفـر و حداکثـر دما ۱۱ درجه سـانتیگراد و طی روز جمعـه (۲۶ دی) نیز نیمه ابری همراه با غبار صبحگاهـی، در بعد ازظهر کاهش ابر و وزش باد با حداقـل دمای یک و حداکثـر دمای ۱۲ درجه سانتیگراد پیش‌بینی می‌شود.

سوخت مازوت رقیب این روزهای کرونا

نفت کوره و یا مازوت یکی از هیدروکربن‌های نفتی اسـت که در مراحل پالایش نفت خام پس از نفتا و بنزین و نفت سـفید به‌دسـت می‌آید. سوزاندن مازوت و سایر نفت‌های کوره باعث آلودگی شدید هوا و آثار زیانبار محیط‌زیستی است.

تالاب «استیل» در گیلان

یکی از جاذبه‌های دیدنی گیلان، تالاب" اسـتیل" اسـت. ایـن تالاب زیبا دارای چشـم‌اندازهای خارق العاده از مناطق کوهسـتانی، جنگل و مزارع گسترده و سرسبز کشـاورزی است که همچون نگین انگشتری، تالاب استیل را در دل خود جای داده است.

مـردم تالش زبان منطقه، آن را هسـتل (به معنای آبگیـر) می‌نامند. یکی از دلایل جذابیت این تالاب، وجود جنگل‌های پهناور و سرسـبز با درختان شـناور توسـکا در سمت غربی تالاب بوده که به دلیل قرارگیری ریشه‌های این درختان در درون آب، همـواره درحال جابجایی بوده و به تالاب درختان شـناور مشـهور است. وجود پرندگان مهاجر نظیر باکلان و اگرت (حواصیل) از دیگر جذابیت‌های این تالاب می‌باشد.

صدای شما

تلفـن تمـاس ۹ - ۷۷۶۴۴۴۲۰ (داخلـی۳۴)
همه روزه بجز پنجشنبه‌ها ازساعت۱۰/۳۰ تا ۱۲

***چند تلفن از تهران و شهرسـتان‌ها:** علت افزایش قیمـت چـای و نایاب بودن روغـن جامد در بازار چیسـت؟ از مسـئولان ذیربط تقاضای رسـیدگی و اطلاع‌رسـانی شفاف را داریم.

***عبدالله از تهران:** در سابقه جرایم رانندگی‌ام چندین‌بار جریمه اشـتباهی برایم ثبت شده اسـت که در بیشتر موارد آن تحت عنوان جریمه «تسـلیمی»، یعنی شـخصاً پلیس جریمه کرده که اینگونه نیسـت. واقعاً چرا این همه اشـتباه؟ جالب این است که بنده در محل کارم حضور داشتم همان زمان خودروی بنـده را جریمه کرده‌اند! واقعاً چرا این همه اشـتباه؟ ضمناً چون دیدم و شـنیدم تا بخواهی ثابت کنی که مقصر نیستی کلی باید دوندگی و هزینه کنی، عطایش را به لقایش بخشیدم و قبض‌ها را پرداخت کردم.

نامه های شما

خواننـدگان محترم لطفا نامه هـای خود را حداکثر در یک صفحه بـا خـط خوانـا با قیـد نـام - نشـانی و تلفن تمـاس ارسـال نماییـد

مردم کرونا را جدی بگیرند

افـرادی که کرونا را جـدی نمی‌گیرند مصداق سرنشـینان قایقی هسـتند که بی‌توجه به سـلامت دیگران بخواهند جای نشستن خود را در قایق با ادعای اینکه جای خودم است، سوراخ کنند. این موضوع از چشـم مردم دور نمی‌ماند و همه ما وظیفه داریم مراقب خود و دیگران باشیم.

صلواتی - کرج

دپوی میلیاردی پارچه‌های خارجی در یک قالیشویی

سـرهنگ ولیپور گودرزی از کشـف پارچه‌های قاچاق به ارزش ۱۰ میلیـارد ریال از یک قالیشـویی در کهریزک خبر داد.

به گزارش باشگاه خبرنگاران جوان، سرهنگ کارآگاه ولیپور گـودرزی رئیس پلیس امنیت اقتصادی فاتب به دنبال کسـب خبـری مبنی بر دپوی مقادیر قابل توجهـی پارچه خارجی در یـک قالیشـویی در کهریزک ماموران گشـت پلیس مبارزه با قاچـاق کالا و ارز به محل اعزام شـدند و بـا رعایت موازین شـرعی و قانونی در بازرسـی از محل متوجه شـدند که یک دسـتگاه نیسان درحال بارگیری اسـت که در اتاق این نیسان ۹۹ رول پارچه به ظن قاچاق کشف شد.

وی ادامـه داد: پـس از بررسـی‌های بیشـتر، در یکـی از اتاق‌های این قالیشـویی، ۱۲۱ رول پارچه خارجی دیگر نیز به ظن قاچاق کشـف شـد، پس از تحقیق از متصدی قالیشویی، وی اعلام داشـت کالاها توسـط ۷دسـتگاه خودروی سواری (شـوتی) به این مکان منتقل شـده‌اند و فاقد اسناد و مدارک مثبته گمرکی هستند که در همین خصوص سه متهم دستگیر شده و به همراه کالاهای مکشوفه و خودروی نیسان برای سیر مراحل قانونی به این پلیس منتقل شدند.

گودرزی تصریح کرد: کارشناسـان ارزش تقریبی کالاهای کشف شده را حدود ۱۰ میلیارد ریال برآورد کرده‌اند.

۸ زخمی در نزاع خانوادگی

سخنگوی سـازمان اورژانس کشور از مصدومیت ۸ نفر در یک نزاع خانوادگی خبر داد.

مجتبی خالدی در گفت‌وگو با ایسنا در این باره اظهار کرد: سـاعت ۲۲ شـب یک مورد نزاع خانوادگی در شـهر زرند به اورژانس اطلاع داده شـد که بلافاصله سه دستگاه آمبولانس به محل اعزام شد.

وی ادامـه داد: نیروهـای اورژانـس با حضـور در محل و بررسـی شـرایط اعلام کردند که در پی این نزاع ۸ نفر دچار آسیب شدند.

خالدی اظهار کرد: سن مصدومان از ۱۵ تا ۴۰ سال بود.

وی گفت: متأسـفانه با وجود آلودگی هـوا و بیماری کرونا فکر می‌کنم مردم عزیز باید به این نکته توجه داشـته باشـند که برخـی اقدامات موجـب افزایش ماموریت‌هـای اورژانس شـود متأسفانه باری را به سیسـتم اورژانس پیش بیمارستانی و بیمارستان‌ها تحمیل می‌کند.

((آگهی فراخوان عمومی ارزیابی کیفی پیمانکاران))
بنیاد شهید و امور ایثارگران استان گلستان
نوبت اول

اداره کل بنیاد شـهید و امور ایثارگران اسـتان گلسـتان در نظـر دارد در اجـرای قانون برگـزاری مناقصات به شـماره ۱۳۰۸۹۰ مـورخ ۸۲/۱۱/۱۷ و آئیـن نامه اجرایی بنـد " ج " ماده ۱۲ آن به شـماره ۸۴۱۳۶/ ت ۳۳۵۶۰ ه مـورخ ۸۵/۷/۱۶ سـازمان مدیریت و برنامه ریزی کشـور ، فراخـوان ارزیابی کیفی جهت برگـزاری مناقصه عمومی << تکمیل مجتمع فرهنگـی و توانبخشـی ایثـارگران اسـتان گلستان>> به شماره ۹۹/۳ را با مشخصات مشروحه ذیل از طریق سامانه تدارکات الکترونیکی دولت برگزار نماید.

استان گلستان

موضوع مناقصه	برآورد اجرای کار	مدت اجراء	محل اجراء	حداقل پایه مورد نیاز	مشاور	سطح کل اجرا (متر مربع)	نوع پیمان
تکمیل مجتمع فرهنگی و توانبخشی ایثارگران استان گلستان	حدود ۱۴۰ میلیارد ریال	۱۲ ماه شمسی	گرگان واقع در استان گلستان	پایه ۳ در رشته ابنیه و پایه ۳ در رشته تاسیسات	مهندسین مشاور پایاب طرح	۸۲۹۰ متر مربع زیربنای ساختمان (درحد تکمیل) و ۶۰۰۰ مترمربع سطح محوطه سازی	انعقاد پیمان بر اساس فهارس بهای پایه سال ۱۳۹۹ و تعدیل دوره انجام کار

* محل زمان و مهلت دریافت اسناد ، تحویل پیشنهادها و گشایش آنها :
کلیه مراحل برگزاری فراخوان ارزیابی کیفی از دریافت و تحویل اسناد استعلام ارزیابی کیفی تا ارسال دعوتنامه جهت سایر مراحل مناقصه ، از طریق درگاه سـامانه تدارکات الکترونیکی دولت به آدرس www.setadiran.ir انجام خواهد شـد و لازم است مناقصه گران در صورت عدم عضویت قبلی ، مراحل ثبت نام در سـایت مذکور و دریافت گواهی امضای الکترونیکی را جهت شرکت در مناقصه محقق سـازند . تاریخ انتشار فراخوان در سامانه تاریخ ۹۹/۱۰/۳۰ می باشد. اطلاعات و اسناد مناقصه عمومی پس از برگزاری فرآیند ارزیابی کیفی و ارسال دعوتنامه از طریق سامانه ستاد به مناقصه گران ارسال خواهد شد.
مهلت زمانی دریافت اسناد ارزیابی از سایت : ساعت ۱۶:۰۰ روز پنج شنبه تاریخ ۹۹/۱۱/۰۲
مهلت زمانی بارگزاری اسناد : ساعت ۹:۰۰ روز پنج شنبه تاریخ ۹۹/۱۱/۱۶
اطلاعات تماس دسـتگاه مناقصه گزار جهت دریافت اطلاعات بیشتر در خصوص اسناد مناقصه: آدرس : گرگان - میدان ولیعصر - خیابان ۵ آذر – رو به روی فرمانداری - نبش خیابان تختی
تلفن ۰۱۷۳۲۳۲۵۱۴۱

شرکت آب و فاضلاب آذربایجان غربی

آگهی مناقصه عمومی همزمان با ارزیابی کیفی(فشرده) یک مرحله ای
نوبت دوم

شـرکت آب و فاضـلاب آذربایجـان غربـی در نظر دارد نسـبت بـه برگـزاری مناقصه عمومـی همزمان بـا ارزیابی کیفی(فشـرده) یک مرحله ای به شـرح ذیل اقدام نماید. لذا کلیه مناقصه گران واجد شرایط می توانند به دو شیوه ذیل اسناد ارزیابی کیفی و اسناد مناقصه را دریافت نمایند:

موضوع مناقصه	مبلغ برآورد اولیه (ریال)	مدت اجرا (ماه)	مبلغ تضمین (ریال)	قیمت اسناد (ریال)	محل تامین اعتبار
بهره برداری، نگهداری، تعمیرات و رفع اتفاقات انشعابات، شبکه جمع آوری و خط انتقال فاضلاب شهرپیرانشهر	۴/۸۱۳/۲۴۵/۶۱۵	۱۲	۲۴۱/۰۰۰/۰۰۰	۸۰۰/۰۰۰	منابع داخلی
گواهینامه صلاحیت: رتبه ۴بهره برداری از تاسیسات شبکه فاضلاب و گواهینامه صلاحیت ایمنی					
تضمین شرکت در مناقصه بصورت واریز نقدی به حساب جاری سیبا شماره ۰۱۰۵۷۱۹۷۷۴۰۰۵ نزد بانک ملی یا ضمانت نامه بانکی به نفع کارفرما می باشد					

۱) از تاریخ ۹۹/۱۰/۲۳ لغایت ۹۹/۱۰/۲۹ با ارائه معرفی نامه کتبی ورسید واریز مبلغ مندرج در جدول فوق به حساب جاری سیبا شماره ۰۱۰۵۷۱۹۷۷۴۰۰۵ نزد بانـک ملی، اسـنادارزیابی کیفی و اسـناد مناقصـه را ازنشـانی: ارومیه چهارراه مخابـرات شـرکت آب و فاضلاب آذربایجـان غربی دفتـر قراردادها اخذ و پس از تکمیل عودت نمایند وبرای کسـب اطلاعات بیشـتر در ارومیه با شماره ۰۴۴۳۱۹۴۵۳۷۱(دفترقراردادها) تماس حاصل فرمایند.

۲) واریـز مبلـغ منـدرج در جـدول فـوق بـه حسـاب جـاری سـیبا شـماره ۰۱۰۵۷۱۹۷۷۴۰۰۵ نزد بانک ملی و دریافت اسناد در بازه زمانی تعیین شده دربند یک از پایگاه ملی اطلاع رسانی مناقصات به آدرس http://icts.mporg.ir

بانوجه بـه احتمال نیاز به مکاتبـات و یا اصلاحیه هـای بعدی درخصوص اسـنادارزیابی و مناقصه غیره الزامی است مناقصه گر به هنگام دریافت اسناد از سایت اینترنتی نسبت به ثبت مشـخصات موردنیاز:۱- عنوان مناقصه۲- نام شـرکت۳- مدیرعامـل۴- پسـت الکترونیکی۵- شـماره تلفن،فکـس، همراه۶- آدرس در سـایت اقـدام و فیـش واریزی از بابـت خرید اسـناد را حداکثر تا ۴۸ ساعت پس از پایان زمان فروش اعلام شده با درج مشخصات بالا بر روی فیش به مسئول مناقصه تحویل و یا به شماره ۰۴۴۳۱۹۴۵۳۷۶ فکس نمایند.

بدیهی اسـت در صورت عدم اطلاع رسـانی به کارفرما وهمچنین عدم تحویل فیش امکان مکاتبه با مناقصه گر مقدور نبوده و مسـئولیت ناشـی از عدم دریافت اصلاحیه های احتمالی اسـناد به عهده مناقصه گر خواهد بود. همچنین فیش های واریزی خارج از بازه زمانی تعیین شده قابل قبول نبوده و در لیست مناقصه گران قرار نخواهد گرفت.

ضمنا مناقصه گران باید فیش واریزی را روزتحویل اسـناد مناقصه جداگانه به مسئول مناقصه تحویل دهند.

مناقصه گران بایسـتی پاکت ارزیابی کیفی را مطابق اسـناد ارزیابی کیفی ارائه شـده تکمیل و جداگانه بصورت سربسـته و لاک و مهر شده بهمراه پاکت مناقصه مجزا(حاوی پاکات الف و ب و ج) سربسـته و لاک و مهر شده،درموعد مقرر به دستگاه مناقصه گزار تسلیم نمایند.

آخرین مهلت تسلیم پیشنهادها، ساعت ۰۹:۰۰ صبح مورخه ۹۹/۱۱/۱۴ محل ارومیه، چهارراه مخابرات، شرکت آب و فاضلاب آذر بایجان غربی پاکات بایستی بصورت سربسـته و مهروموم شـده قبل از اتمام موعد تحویـل، پس از رویت در دفتر قراردادها،تحویل دبیرخانه شرکت گردد.

پاکتهای ارزیابی کیفی پس از اتمام مهلت تسـلیم اسناد، جهت ارزیابی کیفی به کمیته فنی بازرگانی ارسـال خواهد شد و پاکات مناقصه(حاوی پاکات الف و ب و ج) پس از مشخص شدن نتیجه ارزیابی کیفی راس ساعت ۱۰:۰۰ صبح مورخ ۹۹/۱۱/۱۵ در کمیسیون مناقصه گشوده خواهد شد.

تاریـخ نشـراگهی نوبـت اول: ۹۹/۱۰/۲۴ تاریـخ نشـراگهی نوبـت دوم: ۹۹/۱۰/۲۵ (هزینه چاپ آگهی به عهده برنده مناقصه می باشد)

شرکت آب و فاضلاب آذربایجان غربی(سهامی خاص)

در حاشیه خاموشی‌های اخیر

بیت‌کوین، متهم اوّل

در چند روز گذشته در شهرهای بزرگ کشور خاموشی‌های نوبتی، مردم را کلافه کرد. خاموشی در فصل زمستان، آنهم در شرایطی که هوا چندان سرد نیست و نمی‌توان ادعا کرد که مصرف برق و گاز بیش از حد متعارف است، بسیار جای سؤال دارد. بررسی این پدیده غیرمنتظره را در این گزارش پی می‌گیریم.

واقعیت اینست که کمبود برق و گاز در شرایط کنونی، بسیار عجیب است. مردم هم می‌پرسند حالا که بیش از ۴۰۰۰ مدرسه در تهران منهای شهرهای دیگر کشور که از گاز برای گرمایش استفاده می‌کردند، امسال تعطیل هستند. بیش از ۳۰ واحد دانشگاهی در تهران مانند دانشگاه

***در فصل زمستان و در شرایطی که هوا چندان سرد نیست نمی‌توان ادعا کرد مصرف برق و گاز توسط مردم بیش از حد متعارف است**

شریف و خوابگاه‌های این دانشگاه که برای گرمایش و طبخ غذا از گاز استفاده می‌کردند و همینطور دانشگاه‌های سایر مناطق کشور هم در حدود ۹۵ درصد تعطیل هستند. سینماها، تالارها و بسیاری از مراکز پذیرائی هم تعطیل هستند. هوا هم که هنوز چندان سرد نشده. با اینحال چرا مشکل برق و گاز داریم؟

متهم ردیف اول

مسئولان برق و گاز در هفته گذشته تلاش کردند متهمان آلودگی هوا و خاموشی‌ها را به مردم معرفی کنند. آنها از مازوت، سرمای شدید و مصرف بیش از اندازه برق و گاز توسط مردم به عنوان متهمان و پدیدآورندگان این وضعیت نام

***مسئولان برق و گاز، تلاش کرده‌اند سرمای شدید و مصرف بیش از اندازه انرژی را عوامل اصلی خاموشی‌ها معرفی کنند و هیچ اشاره‌ای به مصرف بسیار بالای برق توسط بیت‌کوین نکرده‌اند**

بردند ولی به عامل پنهانی به نام «بیت‌کوین» و جریانی به نام تولید «رمزارز» هیچ اشاره‌ای نکردند. علاوه بر این، سخنی هم از کسانی که با مصرف فوق‌العاده زیاد برق، تلاش می‌کنند جیب‌های خود را پر کنند به میان نیاوردند

حتی اگر از رهگذر این اقدام سوداگرانه، مردم دچار خاموشی و سرما شوند و کارخانجات از کار بایستند و اتوبان‌ها در اثر تاریکی به محل تصادف و خطرآفرینی تبدیل شوند!

چینی‌ها برق ایران را مختل کرده‌اند

ماجرا از خاموشی معابر تهران و اعتراض تهرانی‌ها شروع شد. مردم تهران از تصمیمی که گرفته شد و در رفت و آمدها دچار خطر تصادف و

***چینی‌ها با گرفتن مجوز، در چند منطقه ایران ازجمله ارس و رفسنجان درحال استخراج رمزارز هستند و برق بسیار زیادی مصرف می‌کنند**

امیرناظمی معاون وزیر ارتباطات با تأیید وجود مزرعه بیت‌کوین چینی‌ها در ایران گفت: سرمایه‌گذار خارجی چینی هم می‌تواند چه ایرانی چه خارجی با همان شرایط استفاده کند. شرایط ویژه‌ای به چینی‌ها داده نشده است. برق هم با همان نرخ صادراتی به ایران هم داده می‌شود و هیچ فرقی ندارد. در دو منطقه استخراج می‌کنند، یکی رفسنجان و یکی هم در منطقه ارس.

سایر خطرها شدند، بشدت نگران شدند و به این تصمیم اعتراض کردند.

ادعای شرکت برق چقدر قابل قبول می‌تواند باشد؟ عده‌ای پشت پرده قطع برق در زمستان را استخراج بیت‌کوین می‌دانند. آنها به رشد حدود ۱۰ برابری بهای بیت‌کوین در یکسال گذشته و برق بسیار ارزان کشور اشاره می‌کنند و می‌گویند بین این دو مسأله ارتباط وجود دارد و نمی‌توان این ارتباط را نادیده گرفت.

گزارش یک مؤسسه جهانی به نام بیتودا BITOODA نشان می‌دهد که ایران با سهم ۸ درصد بعد از چین و آمریکا سومین کشور جهان در زمینه استخراج رمزارزهاست. کارشناسان ارز دیجیتال اعتقاد دارند که این حجم استخراج بیت‌کوین نمی‌تواند به صورت خانگی یا از مزارع غیرمجاز باشد و کار، کار مزارع بزرگ در مناطق ویژه اقتصادی است.

چینی‌ها در منطقه ویژه اقتصادی رفسنجان در مجاور خطوط انتقال و پست برق ۲۳۰ کیلوولت فروکروم رفسنجان مزرعه استخراج بیت‌کوین به ظرفیت ۱۷۵ مگاوات احداث کرده‌اند.

یک کارآفرین و عضو اطاق بازرگانی با انتشار موقعیت مکانی محل استقرار یکی از مزارع بیت‌کوین در رفسنجان کرمان نوشت چینی‌ها در این منطقه بیت‌کوین استخراج می‌کنند.

***ایران، بعد از چین و آمریکا سومین کشور جهان در زمینه استخراج رمزارزها با سهم ۸ درصدی است و این نمی‌تواند مربوط به مناطق غیرمجاز باشد**

از این توضیح معاون وزیر ارتباطات مشخص می‌شود که چینی‌ها نه فقط در رفسنجان بلکه در مناطق دیگری از ایران هم بیت‌کوین استخراج می‌کنند.

حالا در شرایطی که چینی‌ها در ایران مزارع بیت‌کوین راه انداخته‌اند، گفته می‌شود گرفتن مجوز مزرعه ارز دیجیتال برای شهروندان ایرانی بسیار دشوار است و تا امروزفقط ۲۴ مزرعه مجوز فعالیت گرفته‌اند. سخن درست اینست که اصولاً دادن این مجوزها خلاف است.

در این میان، سخنگوی صنعت برق گفت: خاموشی‌ها دوباره به اتوبان‌ها باز می‌گردد تا برق منزل مردم قطع نگردد.

وزیر نیرو هم درباره استفاده چینی‌ها از رمزارزها گفت: «هرکس که مجوز دارد طبق مجوز می‌تواند نسبت به استخراج رمزارزها اقدام کند و هرکس که مجوز ندارد، چه خارجی و چه داخلی مطابق قانون با او برخورد خواهد شد».

واقعیت چیز دیگری است

آنچه از جمع‌بندی این مطالب به دست می‌آید اینست که نه سردی هوا، نه مصرف بیش از اندازه و نه حتی مازوت، باعث پدیدآمدن خاموشی‌ها نیستند. مصرف مازوت در کارخانجات و نیروگاه‌ها در آلودگی هوا مؤثر است ولی خاموشی‌ها علت دیگری دارند.

کشور ما حتی در همین سال‌های اخیر، سرمای شدیدی را تجربه کرده ولی دچار چنین خاموشی‌هائی نشده بود. مصرف برق و گاز هم به اندازه‌ای که اینهمه اختلال در روشنائی و

***بیت‌کوین، متهم ردیف اول خاموشی برق در کشورمان است**

گرمایش کشور به وجود بیاورد و مردم را نگران کند نیست. آنچه امسال وجود دارد ولی سال‌های قبل وجود نداشت، مزرعه‌های بیت‌کوین است که برق بسیار زیادی مصرف می‌کنند و برخلاف گفته مسئولین برق، موجب اختلاف در برق شده‌اند.

سخنگوی وزارت برق دیروز گفت با قطع کردن برق بعضی صنایع و دستگاه‌های پرمصرف، مشکل خاموشی برطرف شده است. با اینحال هیچ اثری از برخورد با بیت‌کوین دیده نمی‌شود.

مسئولان نباید با مشکل خاموشی و اختلال در گرمایش خانه‌های مردم، شوخی کنند. انداختن

***مسئولان باید به جای شوخی کردن با مشکل خاموشی و اختلال در گرمایش خانه‌های مردم، به سراغ متوقف کردن جریان بیت‌کوین، اعم از خارجی و داخلی بروند و مصرف ارز برای تولید رمزارزها را به صفر برسانند**

تقصیر این وضعیت به گردن سرما و مصرف بیش از اندازه و اموری از این قبیل، نه با واقعیت منطبق است و نه برای مردم قابل قبول است. بهتر است مسئولان با متوقف کردن جریان بیت‌کوین، اعم از کاربران خارجی و داخلی، مصرف برق برای تولید رمزارزها را به صفر برسانند تا مردم از وضعیت آزاردهنده و غیرقابل تحمل خاموشی‌ها و اختلال در گرمایش نجات پیدا کنند.

مدیرعامل شرکت شهرک‌های صنعتی استان تهران:

استخراج رمزارزها در قطعی برق کشور تأثیر دارد

علی رغم تعطیلی برخی اصناف به دلیل محدودیت‌های کرونایی و همچنین دورکاری و حضور حداقلی کارمندان در سر کار این پرسش مطرح است که با وجود این شرایط چرا در برخی ساعات در تهران و چندین شهر دیگر شاهد بروز خاموشی‌ها هستیم؟

با بررسی عوامل مختلف به دو عامل مهم در بروز این خاموشی‌ها می‌رسیم. اول تولید رمزارزها و دیگری کمبود گاز در نیروگاه ها.

مدیرعامل شرکت شهرک‌های صنعتی استان تهران با تأکید بر اینکه جمله‌ای مبنی بر اینکه "عامل کمبود برق، استخراج رمز است" عنوان نکرده، گفت: تاکنون هیچ مجوزی برای تولید رمز در شهرک‌های صنعتی تهران صادر نشده، البته بطور کلی استخراج رمز ارزها در قطعی برق کشور تأثیر دارند، اما متولی این موضوع صنعت برق است.

در پی قطع گسترده برق در چند کلانشهر ایران در روز سه شنبه، از قول مدیرعامل شهرک‌های صنعتی تهران اعلام شد که استخراج رمز ارز و بیت کوین دلیل قطعی برق است، اما او این صحبت‌ها را تکذیب کرد و گفت از صحبت‌هایش اشتباه برداشت شده است.

این درحالی است که طی روزهای اخیر در فضای مجازی گزارش‌هایی از حضور چینی‌ها برای استخراج بیت‌کوین در ایران منتشر شده و این گمانه‌زنی مطرح شده که یکی از دلایل قطعی گسترده برق در سال جاری افزایش چشمگیر استخراج رمزارزها به صورت قانونی و غیرقانونی است.

صابر پرنیان در گفت‌وگو با ایسنا، اظهار کرد: از قول من اعلام شده که استخراج رمزارز عامل قطعی برق است اما حرف من این نبود. موضوع این است که با توجه به کمبود برق در شهرک‌های صنعتی تهران، باید به این نکته توجه شود که برای واحدهای صنعتی اشتغال مهمتر از استخراج رمزارز است. به عبارت دیگر اولویت ما استفاده از برق برای ایجاد اشتغال است نه برای تولید ارزهای دیجیتال.

وی با بیان اینکه تا امروز هیچ مجوزی برای تولید رمز در شهرک‌های صنعتی تهران صادر نشده، تصریح کرد: علت صادر نشدن مجوز برای رمز ارزها، نبود زیرساخت‌های لازم، لزوم حفظ اشتغال موجود و کمک به بهره‌برداری واحدهای صنعتی که پیشرفت فیزیکی خوبی دارند بوده و پیش‌بینی می‌شود ظرف امسال و سال آینده حدود ۱۵۰۰ واحد صنعتی به بهره‌برداری برسد.

این مقام مسئول در ادامه با تأکید بر اینکه جمله‌ای مبنی بر اینکه "عامل کمبود برق، استخراج رمز است" عنوان نکرده، تصریح کرد: با توجه به کمبود برق برای واحدهای مستقر در شهرک‌های صنعتی تهران و توسعه، حفظ اشتغال واحدهای موجود و به بهره‌برداری رساندن واحدهای جدید مهم‌تر از استخراج رمز ارز است.

البته پرنیان با بیان اینکه بطور کلی استخراج رمز ارزها در قطعی برق کشور تأثیر دارند، گفت: متولی این موضوع من نیستم بلکه صنعت برق است که می‌توانند درباره میزان تأثیر آن صحبت کند. به گفته مدیرعامل شرکت شهرک‌های صنعتی استان تهران روز سه شنبه ۲۳۱۳ واحد صنعتی بدون اطلاع با قطعی برق مواجه شدند که این مسئله باعث از بین رفتن مواد اولیه و محصول تولیدی، آسیب به سیستم‌های الکترونیکی تولیدی و بیکاری نیروهای کارگری می‌شود.

پرنیان درخواست کرد که طبق ماده ۲۵ قانون تسهیل فضای کسب و کار در صورت کمبود انرژی واحدهای تولیدی در اولویت قطع انرژی قرار نگیرد، اما اگر شرایط کشور ایجاب کرد، حتماً با برنامه‌ریزی و اطلاع قبلی انرژی واحدهای صنعتی قطع شود تا بتواند با مدیریت آسیب و خسارت را به حداقل ممکن برسانند.

وی در پاسخ به اینکه چرا خاموشی‌های امسال حتی در شهرک‌های صنعتی بیشتر شده، گفت: زمستان سال گذشته برق واحدهای صنعتی بطور کلی قطع نشد، اما علت قطعی برق در سال جاری کمبود گاز نیروگاه‌ها عنوان شده که در پی آن اول برق مشترکین پرمصرف را قطع کردند که از جمله آنها واحدهای صنعتی هستند.

قطع برق به دلیل کمبود یا قطعی گاز صحت ندارد

ازسوی دیگر محمد عسکری، سخنگوی شرکت ملی گاز ایران، با اشاره به تأکید مسئولان وزارت نیرو مبنی بر کمبود گاز در نیروگاه‌ها و قطعی برق به این علت بیان کرد: قطع برق به دلیل کمبود یا قطعی گاز صحت ندارد.

او گفت: مسئول گازرسانی ما نیز این موضوع را اطلاع‌رسانی کرده که قطعی گاز نیروگاه‌های برق، ناشی از مسائل دیگری است و ارتباطی با شرکت گاز ندارد، شرکت ملی گاز ایران یک تعهدی دارد که طبق تعهدش درحال انجام گازرسانی است.سخنگوی شرکت ملی گاز ایران در پایان تأکید کرد: این گازرسانی نسبت به سال گذشته بیشتر شده و کمتر نشده است. براساس اطلاعات برخط شرکت مدیریت شبکه برق ایران، میزان مصرف برق بعد از ظهر روز۲۳ دی به ۴۱ هزار و ۲۸۲ مگاوات رسید که بیش‌ترین میزان مصرف در یک ماه اخیر است.این درحالی‌ست که مصرف برق نسبت به مدت مشابه سال گذشته با افزایش ۸ درصدی مواجه شد. همزمان در روز سه شنبه شاهد قطعی برق در ۱۱ منطقه تهران و بسیاری از استان‌های کشور نظیر اصفهان، مرکزی، اردبیل، گیلان، قم و برخی دیگر از استان‌ها بودیم.

تشکیل صندوق مشترک سرمایه‌گذاری برای پشتیبانی از بخش خصوصی ایران و عراق

وزیر نیرو از تدوین و نهایی شدن سند تفاهم اجلاس چهارم کمیسیون مشترک همکاری‌های اقتصادی ایران و عراق خبر داد و گفت: در همه سرفصل‌هایی که هیئت عالی رتبه عراقی از دستگاه‌ها، سازمان‌های دولتی و بخش خصوصی با همتایان خود در جمهوری اسلامی ایران مورد بحث داشتند، چارچوب‌های مناسبی تدوین شد.

رضا اردکانیان در مراسم اختتامیه کمیسیون مشترک همکاری‌های اقتصادی ایران و عراق، با ابراز خرسندی از حضور هیئت عراقی در تهران برای برگزاری این اجلاس و قدردانی از وزیر تجارت عراق و رئیس طرف عراقی کمیسیون اظهار داشت: خوشبختانه دیدارهای بسیار سودمندی در چارچوب منافع دو کشور برگزار شد. کمیته‌های فنی در بخش‌های مختلف تجارت، خدمات فنی و مهندسی، مسائل مختلف مورد علاقه دو کشور در بخش‌های دولتی و خصوصی با هم همکاری نزدیکی داشتند و سند تفاهم اجلاس چهارم اکنون آماده امضا است. وی خاطرنشان کرد: در این سند به مسائل مختلفی که مورد علاقه دو کشور است اشاره شده و ترتیب‌های لازم مورد توافق قرار گرفته است. یکی از مسائل عمده برای تولیدکنندگان و تجار در دو سوی مرز این بوده که نسبت به صادرات کالای خود اگر احیانا مقرراتی وجود دارد که موجب محدودیت و ممنوعیت بویژه در محصولات فصلی می‌شود در زمان مناسب اطلاع پیدا کرده و به گونه‌ای نباشد که در نقطه مرزی متوجه برخی ضوابط جدید شوند.

اردکانیان گفت: خوشبختانه تفاهمی که صورت گرفت حاکی از توافق طرفین برای اعلام قبلی یک ماهه در زمینه واردات و صادرات است.

وی با بیان اینکه کمیته‌های بازرگانی و صنعت مشترک دو طرف و کمیته مالی مطالبات شرکت‌های پیمانکاری ایران برای پیگیری مسائل خود بزودی تشکیل جلسه می‌دهند، افزود: همکاری‌های آبی بین دو کشور در کمیته مربوطه و با دعوتی که از وزیر منابع آب عراق به عمل آمده به‌زودی در جلسه‌ای مطرح خواهد شد.

وی اظهار داشت: پیشنهادی مبنی بر تشکیل صندوق مشترک سرمایه‌گذاری برای پشتیبانی از بخش‌های خصوصی دو کشور مورد حمایت واقع شد که امیدواریم مسیر خود را طی کند.

اردکانیان افزود: در خصوص ایجاد کریدور حمل و نقل دریایی که پیشنهاد جمهوری اسلامی ایران است و در خصوص افزایش حضور هواپیماهای عراقی در آسمان ایران که درخواست طرف عراقی است توافق‌های مناسبی برای بررسی این درخواست‌ها صورت گرفت.وی ادامه داد: در زمینه فناوری اطلاعات و همچنین مسائل مربوط به همکاری‌های علمی بویژه در شاخه پزشکی توافق‌های خوبی صورت گرفت که از جمله آنها تأسیس شعبه‌ای از دانشگاه علوم پزشکی تهران در عراق است.

اردکانیان اظهار داشت: در همه سرفصل‌هایی که هیئت عالی رتبه عراقی از دستگاه‌ها و سازمان‌های مختلف دولتی و بخش خصوصی با همتایان خود در جمهوری اسلامی ایران مورد بحث داشتند نیز چارچوب‌های مناسبی تدوین شد.

وی افزود: امیدواریم کمیته پیگیری این تصمیمات که باید سه ماهه جلسات خود را در تهران و بغداد برگزار کند، هر چه زودتر تدارک نحوه پیگیری اجرای تصمیمات را داشته باشند."علا احمد الجبوری" وزیر تجارت عراق در ادامه جلسه امضای سند چهارمین اجلاس کمیسیون مشترک اقتصادی توسعه همکاری‌های ایران و عراق اظهار کرد: این اجلاس دو روزه با حضور هیئت بلند پایه‌ای از عراق و همکاران ایرانی برای رفع موانع و مشکلات موجود با موفقیت برگزار شد.

وی اضافه کرد: هیئت بلند پایه عراقی نظرات کارشناسی خوبی در زمینه تجارت و اقتصاد برای حل موانع موجود با کشور ایران ارائه دادند که از این پیشنهادات نیز استفاده کردیم.رئیس عراقی کمیسیون مشترک اقتصادی دو کشور با بیان اینکه سند چهارمین اجلاس کمیسیون مشترک در راستای تامین منافع ایران و عراق تنظیم و امضا شده است، خاطرنشان کرد: امیدواریم دو کشور با امضای این سند در جهت حل و برطرف کردن مشکلات موجود قدم بردارند. به گفته وی، شیوع بیماری کرونا در کشور عراق یکی از مسائلی است که اقتصاد این کشور را درگیر مشکلات کرده است.

ترسیم نقشه راه برای رسیدن به ظرفیت ۲۰ میلیارد دلاری تجارت میان ایران و عراق

همچنین وزیر صنعت، معدن و تجارت کشورمان در دیدار با وزیر تجارت عراق، ترسیم نقشه راه برای رسیدن به ظرفیت ۲۰ میلیارد دلاری تجارت میان دو کشور را خواستار شد. علیرضا رزم حسینی در دیدار با علاء احمد الجبوری با بیان این مطلب، افزود: راهبرد وزارت صمت در حوزه تجارت بین‌المللی صادرات به ۱۵ کشور همسایه است که ۷۰ درصد صادرات ایران به این کشورها در سال جاری بوده است.

وی با اعلام اینکه عراق رتبه اول صادرات ایران به کشورهای همسایه را در اختیار دارد، تصریح کرد: به دنبال گسترش و تعمیق مراودات تجاری برای ارتقاء سطح صادراتی هستیم.

رزم حسینی در ادامه به برخی ظرفیت‌های

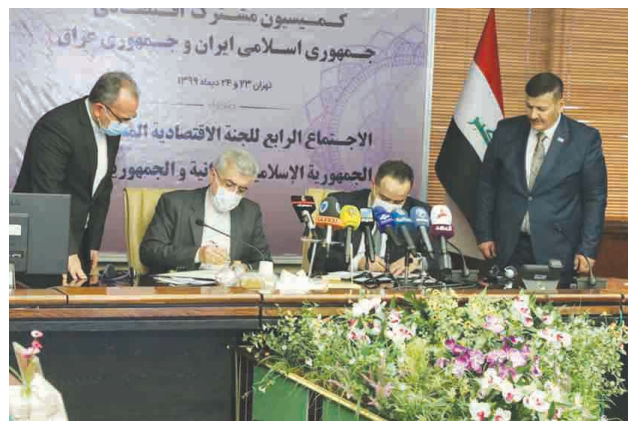

کشورمان اشاره کرد و گفت: ۳۰ میلیون تن فولاد تولید می‌کنیم، در حوزه مس به ظرفیت تولید ۴۰۰ هزار تن رسیده‌ایم و صادرات فلزات کشورمان نیز به ۸ میلیارد دلار رسیده است.

وی همچنین اضافه کرد: در آینده‌ای نزدیک به ظرفیت تولید بیش از ۵۲ میلیون تن فولاد می‌رسیم و در چهار سال آینده در حوزه تولید مس جزو ۱۰ کشور برتر دنیا خواهیم بود که این ظرفیت‌ها، زمینه‌های مناسبی برای تعمیق روابط تجاری میان ایران و عراق خواهند بود.

وزیر صمت همچنین بر آمادگی ایران برای برگزاری نمایشگاه‌های تخصصی در شهرهای اصلی عراق و فعالیت در حوزه نوسازی و بهسازی صنایع تأکید کرد و گفت: به‌رغم وجود تحریم‌ها، اما در حوزه تولید لوازم خانگی به همت تولیدکنندگان داخلی گام‌های خوبی برداشته شده است و این حوزه نیز زمینه مناسبی برای تعمیق همکاری‌های دو کشور می‌باشد.

رزم حسینی همچنین بر آمادگی کشورمان برای کشت فرامرزی در زمینه گندم، جو و ذرت در عراق تأکید کرد و افزود: با توجه به ظرفیت‌های مناسب در حوزه زمین و سطح قابل کشت، آب و خاک این حوزه می‌تواند تأثیر گذار باشد و با ایجاد تجارت پایدار و درازمدت با هماهنگی دستگاه‌های مرتبط دو کشور، زمینه ایجاد اشتغال و توسعه را فراهم آورد که شرکت بازرگانی دولتی ایران با تعامل و هماهنگی با وزارت جهاد کشاورزی در این حوزه می‌تواند سفارش دهنده باشد.

وی همچنین بر تسهیل امور واحدهای تولیدی و شرکت‌های خدمات فنی مهندسی ایران در عراق تأکید کرد و ادامه داد: درحوزه خودروسازی آماده همکاری با ایجاد شرکت مشترک در عراق و سرمایه‌گذاری مشترک هستیم. وزیر صنعت، معدن و تجارت کشورمان همچنین تسویه مطالبات کشورمان در بانک‌های عراقی از طریق حواله یا تهاتر را مورد تأکید قرار داد و خواستار همکاری عراق در این حوزه شد.

رزم حسینی با اعلام اینکه وزارت صمت بیش از ۶۰ میلیارد دلار صادرات ایران را در اختیار دارد، افزود: کمیته مشترک با مشارکت بخش خصوصی دو کشور ایجاد می‌کنیم و به عنوان دو وزارتخانه مسیر و حضور دو کشور را در حوزه مراودات تجاری فراهم می‌آوریم.

گسترش مراودات تجاری به ویژه در زمینه تجارت تهاتری میان ایران و عراق

وزیر تجارت عراق در دیدار با وزیر صنعت، معدن و تجارت کشورمان بر گسترش مراودات و مناسبات تجاری به خصوص در حوزه تجارت تهاتری تأکید کرد.

علی احمد الجبوری با بیان این مطلب، افزود: از دو سال گذشته در حوزه گندم و جو درحال خودکفایی هستیم و این زمینه‌ها برای تعمیق روابط تجاری می‌توانند مثمرثمر باشند. وی با تأکید بر ضرورت برگزاری نمایشگاه‌های مختلف برای ارائه محصولات به صورت مستقیم و بدون واسطه با همکاری شرکت سهامی نمایشگاه‌های بین‌المللی ایران، گفت: تراز تجاری دو کشور بالاست که زمینه مساعدی برای تأمین منافع دو کشور به شمار می‌رود، عراق پس از چین کشور دوم درحال تجارت با ایران است. وزیر تجارت عراق با اشاره به شیوع ویروس کووید ۱۹ و تأثیر آن بر کسب و کارها و اقتصاد دنیا، تصریح کرد: برای ارتقاء مبادلات، همکاری‌های منطقه‌ای ضرورت دارد و توسعه روابط تجاری در آینده مد نظر می‌باشد.

راه آهن شلمچه- بصره یک گام به اجرا نزدیک شد

وزیر راه و شهرسازی نیز با اشاره به اینکه تفاهم‌نامه حمل‌و نقل جاده‌ای بین ایران و عراق برای تردد کامیون‌های حمل بار بین دو کشور به امضا می‌رسد، از فراهم شدن مقدمات آغاز ساخت و تکمیل خط آهن شلمچه – بصره خبر داد.

محمد اسلامی با اشاره به دیدار «علاء الجبوری» وزیر تجارت عراق با وی، اظهار داشت: درباره راه‌آهن شلمچه- بصره گفت‌وگوهای فنی مناسبی انجام شد و مقدمات لازم برای تنظیم برنامه اجرایی آن فراهم شده است.

به گفته وی، گام مهم باقی‌مانده این است که از نظر سیاسی، مراجع دو کشور تفاهم نهایی را انجام دهند تا عملیات اجرایی این خط آهن آغاز شود.اسلامی خاطرنشان کرد: در موضوع حمل و نقل، گفت‌وگوی مناسبی انجام شد که امید است موانع رفع شوند.

وی ادامه‌داد: یکی از مشکلات تجار ما این است که بار در مرز تخلیه می‌شود و آسیب می‌بینند که تجار از این نظر با مشکلاتی مواجه هستند.

وزیر راه و شهرسازی خاطرنشان کرد: توافق شد تا به شکل متوازن کامیون‌داران ایرانی و عراقی بتوانند در کشور همسایه تردد داشته باشند، همچنین مقرر شد تا کمیته فنی این موضوع را تعریف کند و بتوانیم تفاهم‌نامه حمل‌ونقل جاده‌ای بین دو کشور را به امضا برسانیم.

امکان دریافت وام مسکن بدون نیاز به خرید اوراق فراهم شد

مدیرعامل بانک مسکن از امکان دریافت وام خرید مسکن بدون نیاز به «خرید اوراق تسهیلات» و همچنین «سپرده‌گذاری» از امروز تا ۲۲ بهمن‌ماه خبر داد.

محمود شایان گفت: از ۲۵ دی ماه امسال، طرح اعطای تسهیلات خرید مسکن به صورت توأم (بدون سپرده و اوراق گواهی حق تقدم استفاده از تسهیلات مسکن) در دستور کار شعب بانک قرار می‌گیرد.

وی با بیان اینکه بانک مسکن از یک اهرم تسهیلاتی جدید برای شارژ مالی متقاضیان خرید مسکن کمک می‌گیرد، افزود: بانک مسکن با هدف کمک به خانه‌دار شدن اقشار مختلف جامعه و تقویت قدرت خرید متقاضیان مسکن، طرح اعطای تسهیلات خرید مسکن بدون سپرده را از ۲۵ دی ماه تا ۲۲ بهمن ماه در دستور کار قرار داده است.

شایان به سقف تسهیلات جدید خرید مسکن اشاره و اضافه‌کرد: همه شعب بانک مسکن به متقاضیانی که در بازه زمانی این طرح درخواست بهره مندی از تسهیلات خرید مسکن از محل اوراق گواهی حق تقدم استفاده از تسهیلات مسکن را دارند، این تسهیلات را به صورت توأم (بخشی از محل اعتبار داخلی بانک و بخشی از محل اوراق مذکور) پرداخت می‌کند.

وی درباره چگونگی پرداخت این نوع تسهیلات توضیح داد: پرداخت تسهیلات خرید مسکن بدون سپرده بنحوی است که ۵۰ درصد مبلغ تسهیلات از محل اوراق گواهی حق تقدم استفاده از تسهیلات مسکن و ۵۰ درصد بقیه از محل منابع بدون سپرده (مجموعاً تا سقف‌های ابلاغی تسهیلات خرید مسکن اوراق گواهی حق تقدم)، پرداخت می‌شود. به این ترتیب متقاضیان فقط برای نیمی از تسهیلات نیازمند خرید اوراق هستند.

مدیرعامل بانک مسکن همچنین با اشاره به نرخ سود و دوره بازپرداخت پیش‌بینی شده برای این تسهیلات، درباره دیگر شرایط اخذ آن گفت: همه شرایطی که متقاضیان برای دریافت تسهیلات اوراق گواهی حق تقدم نیاز دارند نیز برای این نوع تسهیلات جاری است. به عنوان مثال متقاضیانی می‌توانند از این بخش از تسهیلات استفاده کنند که سن بنای ملک خریداری شده کمتر از ۲۵ سال باشد.

وی افزود: تنها تفاوت این تسهیلات با تسهیلات اوراق گواهی حق تقدم در مدت زمان بازپرداخت است که معادل ۵ سال در نظر گرفته شده این درحالی است که طول دوره بازپرداخت تسهیلات‌از محل اوراق گواهی حق تقدم معادل ۱۲ سال است.

به گفته شایان، نرخ سود پیش‌بینی شده برای تسهیلات خرید مسکن بدون سپرده معادل ۱۸ درصد است.

وی به سقف تسهیلات خرید از محل اوراق گواهی حق تقدم که برای زوجین در تهران و سایر شهرها پیش‌بینی شده اشاره کرد و گفت: سقف تسهیلات اوراق گواهی حق تقدم برای زوجین معادل ۲۰۰ میلیون تومان، در مراکز استان‌ها و شهرهای بالای دویست هزار نفر جمعیت معادل ۱۶۰ میلیون تومان و برای سایر شهرها معادل ۱۲۰ میلیون تومان است که متقاضیان این تسهیلات در بازه زمانی ذکر شده، می‌توانند تا ۵۰ درصد مبلغ تسهیلات تا سقف مشخص را از محل تسهیلات بدون سپرده دریافت کنند.

بخشودگی ۱۰۰ درصدی جریمه دیرکرد بیمه شخص ثالث

بقیه از صفحه اول

مالکان این خودروها می‌توانند از اول تا پایان بهمن ماه، بدون پرداخت جریمه دیرکرد نسبت به تمدید بیمه‌نامه شخص ثالث خود اقدام کنند و از این بخشودگی بیمه‌ای بهره‌مند شوند. براساس این طرح، در صورتی که افراد تا پایان بهمن ماه ۹۹ نسبت به تمدید بیمه شخص ثالث خودرو خود اقدام نکنند، ملزم به پرداخت کامل جریمه دیرکرد تمدید بیمه ثالث هستند. در واقع این بخشودگی تنها شامل آن دسته از مالکان است که تا پایان بهمن بیمه ثالث خودروی خود را تمدید کنند.

ضیافت نور

رسول گرامی اسلام فرمودند:
فاطمه بضعة منی، فمن آذاها فقد آذانی
فاطمه پاره تن من است، هرکس او را بیازارد، مرا آزرده است.
بحارالانوار، ج۲۷، ص۶۲

جمهوری اسلامی

پنجشنبه ۲۵ دی ۱۳۹۹ - ۳۰ جمادی الاولی ۱۴۴۲ - ۱۴ ژانویه ۲۰۲۱ - شماره ۱۱۸۹۹ - سال چهل و دوم

روزنامه سیاسی اجتماعی صبح
مدیر مسئول و سردبیر مسیح مهاجری
نشانی تهران - بهارستان - اول خیابان مجاهدین اسلام - روبروی مجلس شورای اسلامی
تلفن ۷۷۶۴۴۴۲۰-۹ **کد پستی** ۱۱۵۴۹۱۷۷۱۱ **نمابر** ۷۷۶۴۴۴۱۸
نشانی الکترونیکی روزنامه جمهوری اسلامی www.jepress.ir
نشانی پست الکترونیکی info@jepress.ir **صندوق پستی** ۱۱۱۵۵-۴۹۷۳
چاپخانه روزنامه جمهوری اسلامی

جهان و رسانه

روزنامه فرانسوی لوپوئن:
ترامپ هنوز هم بر آتش جنگ یمن می‌دمد

روزنامه فرانسوی لوپوئن در گزارشی با اشاره به واپسین روزهای حضور ترامپ در کاخ سفید نوشت: رفتارهای او در این آخرین لحظات از جمله قرار دادن نام انصارالله یمن در گروه تروریست‌ها، حاکی از آن است که او همچنان اصرار به تشدید ناآرامی‌ها در خاورمیانه و افزودن بر رنج مردم یمن دارد.

لوپوئن افزود: درحالی که فقط چند روز به پایان ریاست جمهوری ترامپ مانده، اما خاورمیانه هنوز از شعله‌های خصم او در امان نمانده، پس از انتقال سفارت آمریکا به بیت‌المقدس، خروج یکجانبه واشنگتن از توافق هسته‌ای ایران (برجام) و ترور سردار سلیمانی، حال تحریم حوثی‌های یمن، حکایت از عداوت ناتمام او در این منطقه دارد.

وزارت امور خارجه ایالات متحده روز دوشنبه اعلام کرد که قصد دارد تا نام جنبش انصارالله یمن را در فهرست سازمان‌های تروریستی قرار دهد. متعاقبا مایک پمپئو وزیر خارجه آمریکا اعلام کرد که وزارت خارجه ایالات متحده تصمیم خود برای قرار دادن نام انصارالله در «سازمان تروریستی خارجی» را به کنگره ابلاغ کرد.

این روزنامه فرانسوی افزود:ترامپ داعیه تغییر ژئوپلتیک منطقه را داشته اما اقدامات او در خاورمیانه همواره در جهت منافع اسرائیل، بزرگترین متحد خود در منطقه بوده است.

روزنامه فرانسوی لوپوئن ادامه داد:دونالد ترامپ پس از خروج از برجام در مه ۲۰۱۸، علیه جمهوری اسلامی سیاست "فشار حداکثری" را با هدف ادعایی فروپاشی اقتصاد ایران، با جلوگیری از فروش نفت و تجارت این کشور با دیگر کشورها اعمال کرد. اما ایران نه تنها تسلیم زورگویی‌های ترامپ نشد بلکه فعالیت‌های حساس هسته‌ای خود را از سرگرفت و با قدرت، بر سیاست حمایتی خود از محور مقاومت ازجمله گروه‌های مقاومت در عراق، سوریه، حزب‌الله لبنان و جنبش حماس فلسطین استمرار ورزید.

این روزنامه فرانسوی اضافه کرد: دونالد ترامپ که از افزایش اثرگذاری ایران در منطقه نگران است، از آخرین ثانیه‌های در مسند قدرت بودن خود استفاده کرده و گروه‌های حوثی یمن را در فهرست سازمان‌های تروریستی اعلام کرد. مایک پمپئو، وزیر امور خارجه ایالات متحده هدف از تحریم حوثی‌های یمن را بازدارندگی فعالیت‌های منطقه‌ای ایران ادعا کرد.

این روزنامه فرانسوی نوشت: ائتلاف عربی به سرکردگی عربستان از سال ۲۰۱۴ با حوثی‌های یمن وارد جنگ شده و با بمباران هوایی کور، تاکنون ده‌ها هزار قربانی به جای گذاشته است. پنج سال پس از آغاز جنگ در یمن، شبه نظامیان حوثی، به‌رغم محاصره دریایی هوایی و زمینی، هنوز شمال غرب این کشور را کنترل می‌کنند.

لوپوئن به نقل از ژیل گوتیه، سفیر پیشین فرانسه در این کشور اذعان داشت: حوثی‌ها اکنون با تشکیلات سیاسی و اداری خود، کل منطقه شمال یمن و دیگر مناطق این کشور، به عبارتی ۲۰ میلیون جمعیت این کشور را کنترل می‌کنند.

لوپوئن به نقل از یک کارشناس غربی تصریح کرد: تحریم‌های ایالات متحده حوثی‌ها را به ادامه تلاش‌های مذاکرات صلح ترغیب نمی‌کند.

اتحادیه اروپا روز گذشته با صدور بیانیه‌ای قرار دادن جنبش انصارالله یمن در فهرست گروه‌های تروریستی آمریکا را به باد انتقاد گرفت و تصریح کرد که این اقدام تلاش‌های صورت گرفته به رهبری سازمان ملل را برای رسیدن به راه حل جامع در خصوص پایان دادن به درگیری‌ها در این کشور را دشوار می‌کند.

مارک شاکال، مسئول حوزه یمن در سازمان پزشکان بدون مرز نیزهشدار داد: تروریست خواندن حوثی‌های یمن ازسوی ایالات متحده، امدادرسانی به مردم این کشور بحران زده را با مشکلات متعددی رو برو می‌کند.وی افزود: درحالی که این کشور پیش از آن نیز با مشکلات زیادی از جمله جنگ داخلی، فروپاشی سیستم بهداشتی – درمانی، همه گیری کووید ۱۹ و وبا مواجه بوده است. این مردم یمن هستند که در درجه اول رنج خواهند برد.

تعلیق خلبان تونسی به دلیل مخالفت با پرواز از امارات به اسراییل

یک خلبان تونسی که در شرکت هواپیمایی امارات کار می‌کرد، اعلام کرد که پس از امتناع از پرواز به تل‌آویو، از کار تعلیق شده است.

به گزارش پایگاه خبری ایماسک، خلبان «منعم صاحب الطابع» در صفحه فیسبوک خود نوشت: فعالیت من به عنوان خلبان امارات به دلیل امتناع از شرکت در پرواز به تل‌آویو به حالت تعلیق درآمد. خدا فقط از من مراقبت می‌کند، پشیمان نیستم.

وی در یک مصاحبه مطبوعاتی گفت: قبل از آنکه در کمیته انضباطی حضور پیدا کنم، از کارم برکنار شده و مجبور شدم به دلیل انتشار آخرین پُست در فیسبوک، حساب کاربری خودم را تحت فشار شرکت هواپیمایی امارات مسدود کنم.

این اقدام شرکت هواپیمایی امارات خشم و واکنش گسترده تونسی‌ها را به همراه داشت و بسیاری از کاربران و فعالان تونسی این تصمیم صاحب الطابع را تحسین و تمجید کردند.

۲۵ شهریور گذشته بودکه دونالد ترامپ رئیس جمهور آمریکا از توافق امارات و رژیم صهیونیستی بر سر عادی‌سازی روابط خبر داد؛ اقدامی که خشم و اعتراضات گسترده مردم عربی و اسلامی را با شعار خیانت به آرمان فلسطین و ادامه اشغال سرزمینهای عربی توسط اسرائیل به دنبال داشته است.

ناظران معتقدند که توافق عادی سازی روابط امارات با رژیم صهیونیستی که فلسطینی‌ها آن را خیانت و خنجر از پشت سر به ملت فلسطین خوانده‌اند، با هدف کمک به پیروزی « دونالد ترامپ» در انتخابات ریاست جمهوری آمریکا صورت گرفته است، اما در نهایت این توافق به پیروزی او در انتخابات هیچ کمکی نکرده است.

ماه گذشته، وزارت امور خارجه تونس در بیانیه‌ای اعلام کرد که ادعاهای مطرح شده درباره عادی سازی روابط با اسرائیل با مواضع رسمی و اصولی جمهوری تونس که حامی آرمان فلسطین و حقوق مشروع ملت فلسطین است در تعارض است.

وزارت خارجه تونس تأکید کرد که قیس سعید رئیس جمهوری بارها در مناسبت‌های مختلف بر حمایت از حقوق ملت فلسطین و حق آن‌ها در تعیین سرنوشت خود و برپایی کشور مستقل به پایتختی قدس شریف تأکید کرده است.

برگزاری نشست بررسی استیضاح ترامپ

***پنس حاضر به پذیرش اجرای مصوبه کنگره برای برکناری ترامپ نشد**

کنگره آمریکا دیشب نشست بررسی استیضاح ترامپ را آغاز کرد و این درحالیست که مجلس نمایندگان آمریکا با صدور قطعنامه‌ای از مایک پنس خواسته بود با فعال‌سازی متمم ۲۵ قانون اساسی برای برکناری ترامپ از قدرت به دلیل نقشش در شورش‌های هفته گذشته در کنگره موافقت کند. معاون ترامپ در نامه‌ای با رد این درخواست هشدار داده بود که این اقدام پیامدهای وحشتناکی دارد.

به گزارش اسپوتنیک، مجلس نمایندگان با ۲۲۰ رای در برابر ۲۰۵ رای مخالف، این قطعنامه را تأیید کرد. قانونگذاران از مایک پنس، معاون دونالد ترامپ خواستند وظیفه رئیس‌جمهور موقت را برعهده گرفته و ترامپ را به دلیل ناتوانی در انجام کار برکنار کند.

نانسی پلوسی، رئیس مجلس نمایندگان آمریکا گفته بود که پس از تصویب درخواست از معاون رئیس‌جمهور برای فعال کردن متمم ۲۵ قانون اساسی، وی باید طی ۲۴ ساعت به این درخواست پاسخ دهد.

کمیته قضائی مجلس نمایندگان آمریکا هم اعلام کرد، سخنرانی دونالد ترامپ موجب شد طرفداران او فکر کنند روند دموکراسی تهدیدی به شمار می‌آید که باید دخالت کنند، با وجود اینکه ترامپ به طرفداران خود پیشنهاد کرد به صورت مسالمت‌آمیز به طرف کنگره بروند، اما محتوای سخنرانی او تهدید آمیز بود.

روند برکناری ترامپ طبق متمم ۲۵ قانون اساسی آمریکا به این شرح است: معاون رئیس‌جمهور و اعضای کابینه باید از کنگره بخواهند که صلاحیت‌های رئیس‌جمهور را لغو کنند. پس از آن رئیس‌جمهور آمریکا چهار روز زمان دارد تا به آن اعتراض کرده و رد کند. پس از آن کنگره طی ۲۱ روز برای حل اختلاف تلاش خواهد کرد و طی این مدت، معاون رئیس‌جمهور وظایف رئیس‌جمهور را در اختیار خواهد داشت. در صورتی که کنگره نتواند به توافقی درباره لغو صلاحیت‌های رئیس‌جمهور برسد، وی تمامی امتیازات و صلاحیت‌های خود را بدست خواهد آورد.

چهارشنبه گذشته همزمان با برگزاری نشست کنگره برای تأیید آرای الکترال انتخابات ۲۰۲۰ آمریکا، ترامپ با ارسال پیام‌هایی در توئیتر و فیسبوک حامیان خود را به برگزاری تجمع اعتراضی در برابر کنگره و اعتراض به آنچه که وی تقلب در انتخابات ریاست جمهوری می‌خواند، دعوت کرد.

در یورش ناگهانی معترضان به نتایج انتخابات ریاست جمهوری آمریکا به داخل کنگره این کشور پنج تن کشته شدند. همچنین تاکنون پلیس آمریکا بیش از ۸۰ نفر را در این اعتراضات بازداشت کرده است.

قدم بعدی دموکرات‌ها

انتظار می‌رفت که مایک پنس با درخواست دموکرات‌ها برای برکناری فوری ترامپ مخالفت کند. به همین دلیل آنها در دومین قدم خود را آماده کرده‌اند که روند استیضاح ترامپ را آغاز کنند. روند رسمی استیضاح قرار بود بامداد امروزبه وقت تهران رسما در مجلس نمایندگان آغاز شود. از آنجا که اکثریت این مجلس در دست دموکرات‌هاست، استیضاح در این مرحله احتمالا بدون مشکل پیش می‌رود اما در مجلس سنا باید با آرای دو سوم سناتورها برکناری ترامپ تصویب شود.

اینکه دوسوم نمایندگان سنا به استیضاح ترامپ رأی دهند دور از انتظار نیست. تا کنون چند سناتور جمهوری‌خواه علنا گفته‌اند که با استیضاح ترامپ موافقند از جمله لیز چنی، سناتور بانفوذ و دختر دیک چنی، معاون پیشین ریاست جمهوری آمریکا در زمان جرج بوش.

او گفته است: «هرگز تا کنون خیانتی بزرگتر از این از طرف روسای جمهوری ایالات متحده رخ نداده است.» به گفته لیز چنی، ترامپ اراذل و اوباش را تحریک کرده که به کنگره حمله کنند. او تصریح کرده که به استیضاح ترامپ رأی خواهد داد.

همچنین جان کاتکو و آدام کینزینگر رأی مثبت خود را برای استیضاح ترامپ اعلام کرده‌اند. به گزارش نیویورک تایمز رهبر جمهوری‌خواهان سنا، میچ مک کانل نیز از اینکه دموکرات‌ها دومین استیضاح علیه ترامپ را به جریان بیندازند ابراز خشنودی کرده است چرا که به گفته او بدین ترتیب برای حزب جمهوری‌خواه آسانتر خواهد بود که از دست ترامپ خلاص شود.

پلوسی تیم استیضاح ترامپ را معرفی کرد

در شرایطی که مجلس نمایندگان آمریکا برای رای‌گیری درباره استیضاح ترامپ به اتهام تحریک آشوب در کنگره آماده می‌شود، نانسی پلوسی ۹ دموکرات را به عنوان مسئولان روند استیضاح معرفی کرد.

به گزارش پایگاه خبری هیل، مسئولان روند استیضاح، پرونده مجلس نمایندگان را در کمیسیون قضایی سنا مطرح می‌کنند. پلوسی مشخص نکرد که مفاد استیضاح چه زمانی به سنا ارسال خواهد شد.

جمی راسکین، استاد سابق حقوق قانون اساسی به عنوان مدیر اصلی استیضاح تعیین شد. دیگر نمایندگان دموکرات شامل دیانا دیجت (کلورادو)، دیوید سیسیلین (رودآیلند)، خواکین کاسترو (تگزاس)، اریک اسوالول (کالیفرنیا)، تد لیو (کالیفرنیا)، جو نگوس (کلورادو)، مادلین دین (پنسیلوانیا) و دل استیسی پلاسکت (ویرجین آیلند) هستند.

فرماندهان ارشد نظامی آمریکا حمله به کنگره را محکوم کردند

مقام‌های ارشد نظامی آمریکا در بیانیه مشترک و نادری حمله به ساختمان کنگره را محکوم کرده و آن را مغایر با قانون دانستند.به گزارش خبرگزاریها ستاد مشترک ارتش آمریکا، فرماندهان رسته‌های مختلف نظامی آمریکا در پیام مشترکی بیان کردند که حمله جمعیت هوادار ترامپ در هفته گذشته به کنگره حمله به روند قانون اساسی آمریکا و علیه قوانین این کشور است.

این پیام مشترک بعد از تقریبا یک هفته سکوت رهبران نظامی آمریکا، به دنبال حمله به کنگره و به دنبال تجمع در واشنگتن منتشر شد که ترامپ در تلاش برای تغییر نتایج انتخابات، هواداران خود را تحریک به حرکت در مسیر خیابان پنسیلوانیا به سمت کنگره و مقابله با اعضای آن کرد.

به‌رغم این که برخی از اعضای کابینه ترامپ از جمله کریس میلر سرپرست وزیر دفاع این حمله را محکوم کرد، اما ژنرال ارشد و مایک میلی رئیس ستاد مشترک ارتش آمریکا تا روز سه شنبه سکوت کرده بودند.

هفت ژنرال آمریکایی و یک دریاسالار در یک یادداشت داخلی خطاب به نیروهای خود گفته‌اند که شورش خشونت آمیز در واشنگتن دی سی در ششم ژانویه حمله مستقیم به کنگره و روند قانون اساسی ما بود. ارتش همچنان متعهد به حفظ و حراست و دفاع از قانون اساسی آمریکا است.

واشنگتن قُرُق شد

واشنگتن دی سی شاهد اقدامات شدید امنیتی به مناسبت مراسم تحلیف جو بایدن، رئیس‌جمهور منتخب آمریکاست.گفته شده حداقل ۱۰ هزار گارد ملی مسلح در شهر مستقر شده‌اند و نرده‌هایی که فردی قادر به بالا رفتن از آنها نیست اطراف ساختمان کنگره و کاخ سفید گذاشته شده و بناهای یادبود ملی بسته شده‌اند.

به گزارش دیلی میل، اقدامات ویژه امنیتی زودتر از موعد مقرر و به دنبال حمله حامیان ترامپ به ساختمان کنگره در جریان نشست تأیید ریاست‌جمهوری بایدن اعمال شده‌اند. براساس گزارش یک عکاس خبرگزاری فرانسه، سربازان گارد ملی آمریکا که در خیابانهای واشنگتن مستقر شده‌اند در یک تغییر وضعیت عمده در آستانه برگزاری مراسم تحلیف جو بایدن به عنوان رئیس‌جمهور جدید این کشور از اواخر سه شنبه شروع به حمل سلاح کرده‌اند.

سربازان گارد ملی آمریکا در اصل برای به عمل آوردن حمایت عمدتا لجستیکی از پلیس واشنگتن به کار گرفته شده‌اند. گارد ملی مجوز اعزام ۱۵ هزار نیرو به واشنگتن را دارد اما تا روز شنبه حداقل ۱۰ هزار نیرو مستقر خواهند شد و ۵ هزار نیروی باقیمانده درحالت آماده‌باش هستند.

کارشناسان امنیتی گفته اند، صحبت از برگزاری راهپیمایی‌های مسلح و تهدید به خشونت در پایتخت آمریکا و شهرهای دیگر این کشور در میان افراطی‌ها و حامیان دونالد ترامپ در رسانه‌های اجتماعی در روزهای اخیر افزایش یافته است.

محکومیت بین‌المللی رژیم صهیونیستی برای ساخت ۸۰۰ واحد یهودی‌نشین جدید

فرانسه، اروپا، مصر و عربستان، تصمیم اخیر مقامات صهیونیستی مبنی بر احداث ۸۰۰ واحد مسکونی جدید در کرانه باختری اشغالی را محکوم کردند.

به گزارش ایسنا، به نقل از رویترز، دولت فرانسه، تصمیم مقامات رژیم صهیونیستی مبنی بر ساخت ۸۰۰ واحد مسکونی جدید در کرانه باختری اشغالی را محکوم کرد.

وزارت خارجه فرانسه با صدور بیانیه‌ای از مقامات رژیم صهیونیستی خواست طرح ساخت واحدهای مسکونی جدید در کرانه باختری را کنار بگذارند.

این وزارتخانه، اسرائیلی‌ها و فلسطینیان را به کنار گذاشتن هرگونه اقدامات یک جانبه‌ای که امکان دارد راهکار تشکیل دو کشوری مبتنی بر قوانین بین‌المللی را به خطر بیندازد، ترغیب کرد.

ازسوی دیگر، وزارت خارجه مصر نسبت به هرگونه پیامدهای منفی بر امنیت منطقه و ثبات آن در نتیجه موافقت مقامات رژیم صهیونیستی با طرح ساخت ۸۰۰ واحد مسکونی جدید در کرانه باختری اشغالی هشدار داد.

وزارت خارجه مصر با صدور بیانیه‌ای اعلام کرد، این تصمیم مقامات رژیم اشغالگر، نقض قطعنامه‌های بین‌المللی به شمار می‌آید.

بنیامین نتانیاهو، نخست‌وزیر رژیم صهیونیستی روز دوشنبه دستوراتی را برای گسترش احداث بیش از ۱۰۰ واحد مسکونی در شهرک تل مناشیه و احداث بیش از ۲۰۰ واحد مسکونی در شهرک‌های نفیه نحمیاه و ریحالیم صادر کرد. او همچنین با احداث ۴۰۰ واحد مسکونی دیگر در ایتمار، بیت ایل، شافی شومرون، کارنی شومرون و جفعات زئیو موافقت کرد.

براساس آمار جنبش "صلح اکنون" رژیم صهیونیستی طی یک سال گذشته ، ۱۲ هزار و ۱۵۹ واحد مسکونی در شهرک‌ها ساخت که بیشترین آمار از سال ۱۳۹۱ بوده است.

جامعه جهانی، شهرک‌سازی در اراضی فلسطینی را غیرقانونی قلمداد می‌کند و از رژیم صهیونیستی می‌خواهد که به شهرک‌سازی خاتمه ببخشد.

ساخت واحدهای مسکونی جدید و یا شهرک‌سازی در اراضی فلسطین نقض آشکار قطعنامه ۲۳۳۴ شورای امنیت است.

موافقت رژیم صهیونیستی با ساخت ۵۳۰ واحد مسکونی در قدس اشغالی

با وجود محکومیت بین‌المللی، مسئولان رژیم صهیونیستی با ساخت ۵۳۰ واحد مسکونی جدید در قدس شرقی اشغالی موافقت کردند. شبکه کان دیروز اعلام کرد که مسئولان این رژیم با ساخت ۴۰۰ واحد مسکونی در شهرک "غیلو" واقع در جنوب قدس اشغالی و ۱۳۰ واحد دیگر در شهرک "رامات شلومو" واقع در شمال این شهر موافقت کردند.

مرکز پخش رژیم صهیونیستی در ادامه تأکید کرد: این اقدام پیش از روی کار آمدن جو بایدن، رئیس‌جمهور منتخب آمریکا انجام می‌شود که در گذشته در توقف شهرک‌سازی‌ها در قدس نقش بسزایی داشت.

اذعان آمریکا به مشارکت در حمله رژیم صهیونیستی به مواضع سوریه

منابع خبری صهیونیستی اعلام کردند حمله هوایی بامداد دیروز اسرائیل به مواضع سوریه، با استفاده از اطلاعات دریافتی از جانب آمریکا انجام شده و این اطلاعات درجریان دیدار اخیر مایک پمپئو با رئیس موساد در واشنگتن، در اختیار تل‌آویو قرار داده شده است.

تارنمای خبری صهیونیستی اسرائیل نشنال نیوز با انتشار این خبر نوشت: یک مقام ارشد آمریکایی اعلام کرد که حمله هوایی به مواضعی در شرق سوریه که توسط اسرائیل صورت گرفت با استفاده از اطلاعات محرمانه آمریکا بوده است.

این رسانه اسرائیلی درادامه نوشت: این مقام ارشد آمریکایی افزود؛ مایک پمپئو وزیر امورخارجه آمریکا روز دوشنبه گذشته درباره طرح این حمله هوایی با «یوسی کهن» رئیس موساد در جریان ملاقاتی در واشنگتن گفت وگو کرده بود.

به گزارش ایرنا، یک مقام نظامی سوری که خواست نامش بیان نشود به سانا گفت که ساعت یک و ۱۰ دقیقه بامداد چهارشنبه به وقت محلی، دشمن اسرائیلی اقدام به تجاوز هوایی به شهر دیرالزور و منطقه البوکمال در شرق سوریه کرد. خبرگزاری رسمی سوریه (سانا) نیز با تأیید این حملات گزارش داد که مناطقی از شهر دیرالزور و شهر البوکمال در شرق این کشور هدف حملات جنگنده‌های رژیم صهیونیستی قرار گرفته است.

این درحالی است که خبرگزاری المیادین نیز از چندین انفجار در مرز عراق و سوریه خبر داد و افزود، پیش‌بینی می‌شود که این انفجارات ناشی از حملات هوایی به سوریه باشد. تجاوز رژیم صهیونیستی به شرق سوریه چند روز پس از آن روی می‌دهد که "اسکات ریتر" عضو پیشین کمیسیون بازرسی سلاح‌های کشتار جمعی عراق هشدار داده بود که ادامه حملات اسرائیل به سوریه ممکن است موجب درگیری منطقه‌ای شود.

وخامت حال اسیر فلسطینی در بند رژیم صهیونیستی

وزیر بهداشت فلسطین نسبت به وخامت وضعیت سلامتی «باسل عجاج» اسیر فلسطینی در بند رژیم صهیونیستی هشدار داد.

به گزارش ایسنا، به نقل از القدس العربی، می‌الکیله، وزیر بهداشت فلسطین در بیانیه‌ای مطبوعاتی اعلام کرد که این اسیر فلسطینی (۴۵ ساله) از اهالی کرانه باختری که در زندان‌های رژیم صهیونیستی به سر می‌برد، در نتیجه ابتلاء به ویروس کرونا با وضعیت جسمانی وخیم دست و پنجه نرم می‌کند و وضعیت سلامتی وی مستلزم مداخله فوری است.

الکیله مجددا از جامعه جهانی و سازمان‌های بین‌المللی و بشردوستانه خواست تا به منظور حفاظت و حمایت از اسرای فلسطینی در بند رژیم صهیونیستی به ویژه اسرای بیمار در سایه شیوع ویروس کرونا وارد عمل شوند.

وی خواستار تحت فشار قرار دادن رژیم صهیونیستی برای آزادی اسرای بیمار و کهن‌سال و ملزم کردن این رژیم به اعطای واکسن کرونا به اسرای فلسطینی تحت نظارت کمیته بین‌المللی بی‌طرف شد.

وزیر بهداشت فلسطین تصریح کرد، سهل انگاری و بی‌توجهی پزشکی در حق اسرای فلسطینی به ویژه در سایه شیوع ویروس کرونا به مثابه قتل تدریجی اسراء است.

می‌الکیله عنوان داشت، مقامات رژیم صهیونیستی مسئول کامل زندگی اسرای فلسطینی در سایه تداوم شیوع ویروس کرونا در زندان‌ها هستند.

باشگاه اسرای فلسطینی با صدور بیانیه‌ای اعلام کرد که از آغاز شیوع ویروس کرونا، ۱۹۱ تن از اسرای در بند رژیم صهیونیستی به این ویروس مبتلا شده‌اند.

ماورای اخبار

جاسوسی عربستان از شهروندان خود با پوشش نرم‌افزارهای ویژه کرونا

کارشناسان فناوری در عربستان سعودی به شهروندان این کشور نسبت به نفوذ ماموران امنیتی آل‌سعود به برنامه‌های تلفن همراه آنان هشدار دادند و گفتند که رژیم با پوشش نرم‌افزارهای کنترل کرونا در پی دستیابی به اطلاعات شخصی آنها است.

به گزارش ایرنا، شبکه «نباء» با اشاره به اینکه کارشناسان فناوری درباره خطر برنامه‌های نرم‌افزاری که مقامات عربستان در اختیار شهروندان قرار می‌دهد و میزان نفوذ آن‌ها در تلفن‌های همراه برای جمع‌آوری اطلاعات شخصی هشدار داده‌اند، افزود: بررسی‌ها نشان می‌دهد که برنامه‌های نرم‌افزاری «توکلنا» و «تطمّن» دو برنامه جاسوسی هستند که به طور خاص برای نظارت بر حرکت شهروندان عربستان و دسترسی به تلفن‌های آن‌ها برنامه‌ریزی شده است.

این شبکه خبری با اشاره به اینکه مقامات مدعی هستند که این دو برنامه را برای کنترل بیماری کرونا تهیه کرده و از شهروندان خواسته‌اند با نصب آن‌ها در این برنامه نام‌نویسی کنند، اضافه کرد: این درحالی است که دو برنامه نرم‌افزاری یاد شده جاسوسی است و مقامات امنیتی عربستان با نفوذ به تلفن‌های همراه، به اطلاعات شخصی آن‌ها دست می‌یابند.

کارشناسان نرم‌افزار معتقدند که برنامه‌های نرم‌افزاری «توکلنا» و «تطمّن» توسط مرکز ملی اطلاعات، توسعه و طراحی عربستان سعودی ساخته شده است. در همین حال وزارت بهداشت عربستان ادعا می‌کند که این برنامه‌ها می‌تواند در شناسایی زودهنگام موارد مشکوک به ویروس کرونا کمک کند و توصیه‌های بهداشتی لازم را به کاربران ارائه دهد.

پیشتر نیز در فروردین امسال روزنامه گاردین فاش کرد که عربستان سعودی از نقطه ضعف‌های شبکه‌های مخابراتی بین‌المللی به منظور ردیابی شهروندان خود در آمریکا بهره برده است.

براساس گزارش گاردین، جاسوسی اخیر در یک دوره چهار ماهه از نوامبر سال ۲۰۱۹ آغاز شده و شامل ۲. ۳ میلیون ردیابی مخفی بوده است. ردیابی‌ها شامل گوشی‌های موبایلی می‌شده که از سه اپراتور بزرگ در عربستان به نام‌های «سعودی تلکام» «موبایلی» و «زین» سرویس می‌گرفته‌اند. هر کاربر به تعداد ۲ تا ۱۳ بار در هر ساعت ردیابی شده و محققان اعتقاد دارند که دقت ردیابی در هر شهر در حدود چند صد متر بوده است.

بعد از ۷۰ سال
حکم اعدام یک زن در آمریکا به دستور ترامپ اجرایی شد

تنها زنی که بعد از ۷۰ سال در آمریکا با حکم اعدام فدرال روبرو بود و تاکنون به دلایل مشکلات روانی چندین بار حکم اعدامش متوقف شده بود، در نهایت با تزریق کشنده اعدام شد.

«لیزا مونت گومری» تنها زنی که در آمریکا حکم اعدام فدرال داشت و اجرای آن متوقف شده بود، دیروز باحکم دیوان عالی فدرال با تزریق کشنده انجام شد.پیش از این قرار بر آن شده بود که در تاریخ ۸ دسامبر ۲۰۲۰ (۱۸ آذرماه)، مونت گومری در ایالت ایندیانا از طریق تزریق کشنده اعدام شود و پس از آن دادگاه اعدام وی را تا ۱۲ ژانویه (۲۳ دی ماه) به حالت تعلیق درآورده بود. مونت گومری در شرایطی اعدام شد که وکلای وی تأکید کرده بودند که موکل آنها به دلیل سال‌ها سوءاستفاده جنسی و بدرفتاری به وسیله مادر و ناپدری‌اش در وضعیت روحی نامناسبی بوده و نیازمند بخشش است.

دیوان عالی فدرال نیز با رد درخواست وکلای مونت‌گومری اعلام کرد: «درخواست تعلیق حکم اعدام رد شده است».

طبق آمار و ارقام مرکز اطلاعات اعدام‌ها در آمریکا، آخرین زنی که حکم اعدام فدرال در مورد وی اجرا شد، «بانی هندی» بود که در سال ۱۹۵۳ با قرارگیری در اتاق گاز در ایالت «میزوری» اعدام شد.

یک دادگاه منطقه‌ای در سال ۲۰۰۷ مونت گومری را به دلیل قتل یک زن باردار در سال ۲۰۰۴ به اعدام محکوم کرد؛ این درحالی است که وکلای وی معتقدند او هنگام قتل دچار اختلال از نشانه‌های جنون و روان‌پریشی بوده است.

در ماههای اخیر، «دونالد ترامپ» رئیس‌جمهوری آمریکا فرایند اجرای حکم اعدام را تسریع بخشیده است و حتی بعد از حوادث اخیر شورش در کنگره آمریکا نیز اعلام کرده که قصد دارد تا پیش از برگزاری مراسم تحلیف «جو بایدن»، دستور سه اعدام دیگر را اعدام کند که مونت گومری یکی از آنها بود. قبل از آنکه ترامپ قدرت را در سال ۲۰۱۷ به دست بگیرد، آخرین اعدام فدرال در سال ۲۰۰۳ انجام گرفته بود اما دولت ترامپ، تاکنون در سال ۲۰۲۰، حکم اعدام ۱۳ زندانی آمریکا را صادر کرده است که ۱۱ مورد آن انجام گرفته است.

تشدید اعدام‌های فدرال در اواخر دوران ریاست‌جمهوری دونالد ترامپ به اندازه‌ای بود که روزنامه انگلیسی «ایندیپندنت» ضمن ابراز نگرانی از تقلای دولت ترامپ برای رکوردشکنی میزان اعدام فدرال گزارش کرد: «ترامپ در آستانه این است که بیشتر از هر رئیس‌جمهور دیگری، به اعدام (فدرال) زندانیان دست بزند و تا قبل از آغاز ریاست جمهوری بایدن تعداد بیشتری را اعدام کند».

طبق گزارش این روزنامه انگلیسی، «ترامپ درحال تبدیل شدن به تنها رئیس‌جمهوری در تاریخ است» که در دوره انتقال قدرت درصدد انجام اعدام‌های فدرال در آمریکا است.